Amtliches
Mitteilungsblatt
DER GEMEINDE BÖHMENKIRCH
mit Treffelhausen, Steinenkirch und Schnittlingen

Nummer 29 Donnerstag, 22. Juli 2021 Jahrgang 2021

Amtliche Bekanntmachungen

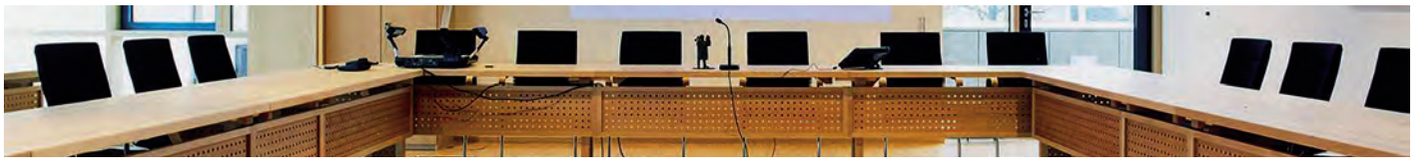

Einladung

zu einer öffentlichen Sitzung des Gemeinderates am Mittwoch, 28.07.2021, 19:30 Uhr Gemeindehalle Böhmenkirch

Tagesordnung:

1. **Bekanntgaben**
2. **Baugesuche**

2.1 Umbau des Dachgeschosses und Errichtung von Dachgauben, in Treffelhausen, Am Langenlauch 14, Flst. Nr. 54/7

2.2 Neubau einer Gaube und eines Balkons, in Schnittlingen, Treffelhauser Straße 2, Flst. Nr. 417

2.3 Neubau eines Parkplatzes, in Böhmenkirch, Friedhofstraße 17, Flst. Nr. 196/1

2.4 Neubau einer Reifenwaschanlage, Gemarkung Treffelhausen, Gewann Hart, An der B 466, Flst. Nr. 1022

2.5 Neubau eines Wohnhauses, in Böhmenkirch, Beethovenstraße 18, Flst. Nr. 922/2

3. **Offener Brief der Gemeinde Böhmenkirch an den Landkreis Göppingen bezüglich der faktischen Schließung der Helfenstein Klinik Geislingen**
4. **Anbau an den Kindergarten in Treffelhausen**
   Beratung und Beschlussfassung über die Vergabe der
   - Fensterbauarbeiten
   - Eingangstüren
   - Stuckateurarbeiten
   - Estrich
   - Fliesenarbeiten
   - Malerarbeiten
   - Elektroarbeiten
5. **Straßensanierungsarbeiten in Böhmenkirch**
   Beratung und Beschlussfassung über die Vergabe der Straßensanierungsarbeiten im Dünnschichtbelagverfahren
6. **Feuerwehrgerätehaus Böhmenkirch**
   Beratung und Beschlussfassung über die Vergabe der Schlosserarbeiten
7. **Aufstellung des Bebauungsplans »Gewerbegebiet Bußkreuz IV-Erweiterung, 1. Änderung« in Böhmenkirch mit Satzung über die Örtlichen Bauvorschriften gemäß § 74 Landesbauordnung**
   Beratung und Beschlussfassung über:
   - die eingegangenen Stellungnahmen im Rahmen der frühzeitigen Beteiligung
   - die Billigung und Feststellung des Bebauungsplanentwurfs mit Lageplan, Textteil, örtlichen Bauvorschriften und Begründung sowie des Umweltberichts
   - die Durchführung des öffentlichen Auslegungsverfahrens gemäß § 3 Abs. 2 und § 4 Abs. 2 BauGB mit Öffentlichkeits- und Behördenbeteiligung
8. **Anschaffung des Ausweissystems für Zeit- und Kostenstellenerfassung im Bauhof**
9. **Bauhof**
   Beschaffung einer Rundbogenhalle
10. **Verschiedenes**

Böhmenkirch, den 20. Juli 2021
gez.
Matthias Nägele
Bürgermeister

Immer bestens informiert mit unserem Ratsinformationssystem!
Die Tagesordnung mit allen Anlagen sowie die Sitzungsberichte finden Sie auf unserer Homepage unter
https://www.boehmenkirch.de/gemeinde-boehmenkirch/gemeinderat/sitzungskalender

Ende der amtlichen Bekanntmachungen

RATHAUS INFORMIERT

- **Das Bürgermobil fährt wieder**

Für ältere oder hilfebedürftige Mitbürgerinnen und Mitbürger

- Montag - Freitag von 8:30 Uhr bis 17:00 Uhr, außer an Feiertagen im Ortsgebiet Böhmenkirch mit den Teilorten
- Ob zum Einkaufen, zum Arzt, zur Apotheke oder Kaffeetrinken, oder ...
- Mitnahme von Gehhilfen jederzeit möglich
- Kosten: 1,50 € pro einfache Fahrt / Person
- Fahrt-Anmeldung **möglichst am vorherigen Werktag (außer Samstag und Sonntag)** bis 17:00 Uhr direkt beim Fahrer unter **Handy-Nr. 0172 48 205 97**

- **Sporthallen**

Roggentalhalle - Kein Vereinssport möglich

Am **Dienstag, den 27.07.2021** kann in der Roggentalhalle wegen der Hauptversammlung des Roten Kreuzes kein Vereinssport stattfinden.

Am **Mittwoch, den 28.07.2021** kann in der Roggentalhalle wegen einer Blutspendenaktion kein Vereinssport stattfinden.

Am **Freitag, den 30.07.2021** kann in der Roggentalhalle wegen der Hauptversammlung der Orig. Schwäbischen Trachtenkapelle kein Vereinssport stattfinden.

Wir bitten um Verständnis.

VERANSTALTUNGEN IN DIESER WOCHE

- **Schützenverein Böhmenkirch**
  Hauptversammlung
  Freitag, 23. Juli 2021 um 20.00 Uhr im Schützenhaus
- **DRK Böhmenkirch**
  Jahreshauptversammlung
  Dienstag, 27. Juli 2021 um 19.30 Uhr in der Roggentalhalle in Treffelhausen
- **Gemischter Chor Steinenkirch**
  Jahreshauptversammlung
  Dienstag, 27. Juli 2021 um 20.00 Uhr im Gasthaus »Rössle«

Gemeinde Böhmenkirch
Landkreis Göppingen

Die Gemeinde Böhmenkirch sucht zum 01.09.2021 einen

Sozialarbeiter/Sozialpädagogen (m/w/d)

für die Schulsozialarbeit in den Grundschulen Böhmenkirch und Treffelhausen sowie der offenen Kinder- und Jugendarbeit. **Die unbefristete Vollzeitstelle ist eventuell auch teilbar.**

Zu den Aufgaben gehören insbesondere:

- Unterstützung und Beratung der Kinder
- Beratung von Eltern
- Zusammenarbeit mit dem Lehrerkollegium und den Betreuungskräften der verlässlichen Grundschulen
- Kooperationsarbeit
- Fachliche Beratung und Unterstützung der Jugendbegleiter
- Leitung und Organisation des Jugendraums
- Begleitung und Unterstützung der Jugendlichen in persönlichen, sozialen und beruflichen Belangen

Wir erwarten für diese verantwortungsvolle Tätigkeit:

- Ein abgeschlossenes Studium der Sozialpädagogik/ Sozialen Arbeit oder eine vergleichbare Qualifikation
- Eine engagierte Persönlichkeit mit einer eigenverantwortlichen, selbstständigen Arbeitsweise
- Flexibilität, Teamfähigkeit und Beratungskompetenz

Wir bieten einen interessanten und vielseitigen Arbeitsplatz mit den im öffentlichen Dienst üblichen Sozialleistungen sowie bei entsprechender Qualifikation eine Vergütung in der Entgeltgruppe S11b TVöD.

Für telefonische Auskünfte steht Ihnen Personalamtsleiterin Daniela Röhm (Tel.: 07332 9600-30) zur Verfügung.

Ihre Bewerbung richten Sie bitte bis zum 27.07.2021 an die Gemeinde Böhmenkirch, Hauptstraße 100, 89558 Böhmenkirch oder droehm@boehmenkirch.de

Die Gemeinde Böhmenkirch
sucht für ihren **neuen Naturkindergarten**
»Am Talweg« zum 01.01.2022

pädagogische Fachkräfte (m/w/d) in Vollzeit oder Teilzeit (unbefristet)

Das Grundstück für unseren Kindergarten ist gefunden, der Aufenthaltswagen ist bestellt, die Kinder im Alter zwischen 3 und 6 Jahren freuen sich schon - jetzt warten wir nur noch auf Ihre Bewerbung als **Kindergartenleitung** oder **weitere pädagogische Fachkraft.**

Erfahrungen im Bereich der Waldpädagogik wären wünschenswert.

Wir bieten:

- eine Vergütung nach TVöD SuE
- einen attraktiven naturnahen Arbeitsplatz
- Möglichkeit zur Mitgestaltung des neuen Kindergartens
- regelmäßige Fortbildungsmöglichkeiten

Ihre schriftliche Bewerbung richten Sie bitte mit den üblichen Unterlagen **bis spätestens 6. August 2021** an die Gemeinde Böhmenkirch, Hauptstr. 100, 89558 Böhmenkirch oder an droehm@boehmenkirch.de

Auskünfte erteilt Ihnen gerne Frau Röhm vom Personalamt, Tel.: 07332 9600-30.

Das Rathaus hat zu folgenden Zeiten für Sie geöffnet:

Montag:	**8:00 Uhr bis 12:00 Uhr**
Dienstag:	**8:00 Uhr bis 12:00 Uhr**
Mittwoch:	**8:00 Uhr bis 12:00 Uhr**
	14:00 Uhr bis 16:30 Uhr
Donnerstag:	**14:00 Uhr bis 18:00 Uhr**
Freitag:	**8:00 Uhr bis 12:00 Uhr**

Sprechzeiten des Bürgermeisters:

Dienstag, 27.07.2021 8.00 - 12.00 Uhr

Für den Zutritt und den Aufenthalt im Rathaus ist eine **medizinische Maske** erforderlich. Außerdem bitten wir Sie die **Abstandsregeln einzuhalten** und sich beim Betreten die **Hände zu desinfizieren.** Sollte es zu Wartezeiten kommen, **beachten Sie bitte die Hinweisschilder**, an welchen Stellen Sie sich aufhalten können, bzw. wie viele Personen sich im Rathausfoyer befinden dürfen.

Bürgermeisteramt Tel. 96 00-0 / Fax-Nr. 96 00-40, Hauptstraße 100, 89558 Böhmenkirch

Generationswechsel bei der Bürgerstiftung »Böhmenkircher Alb«

Die langjährigen Mitglieder des Stiftungsrats der Böhmenkircher Bürgerstiftung Hans Ziller, Helmut Heinzmann, Eugen Grieser und Michael Lang wurden im Rahmen einer kleinen Feierstunde vom Stiftungsratsvorsitzenden Bürgermeister Matthias Nägele und den beiden Vorständen der Stiftung Roland Lang und Jürgen Lenz verabschiedet. Insgesamt 33 Jahre haben diese Herren der Stiftung im Stiftungsrat mit wertvollen Beiträgen und Anregungen »gedient«.

Die Herren Hans Ziller und Helmut Heinzmann waren dabei im Jahre 2010 Gründungsstifter und haben so der Stiftung beim Start wertvolle Hilfe geleistet. Neu im Stiftungsrat sind Frau Benita Ziller-Bucher und Frau Simone Frank.

Roland Lang, Helmut Heinzmann, Hans Ziller, Eugen Grieser, Jürgen Lenz, Michael Lang, Matthias Nägele

Bürgerstiftung verleiht Bildungs- und Fortbildungspreis

Die Verleihung der Preise findet im September statt!

Hallo Schüler, Azubis, Gesellen, Meister!

Haben Sie in diesem Jahr einen Preis oder eine Auszeichnung erhalten für

- einen herausragenden Schulabschluss: Hauptschule, Realschule, Berufskolleg, kaufmännische und gewerbliche Schulen, Gymnasium
- eine bemerkenswerte Gesellenprüfung oder
- einen Preis bei Jugend forscht oder Jugend musiziert oder anderen Wettbewerben?

Dann sollten Sie sich oder die örtliche Firma bzw. Schule um den Bildungs- und Fortbildungspreis der Bürgerstiftung »Böhmenkircher Alb« bewerben.

- Gefördert werden auch besonders herausragende Abschlüsse beim Studium, der Meisterprüfung und beim Technikerabschluss

Ihrer Bewerbung sollten folgende Unterlagen beigefügt werden (nur Kopien):

- Zeugnis mit der entsprechenden Auszeichnung bzw. bei Abiturienten auch die Anerkennung durch die Stiftung des Deutschen Volkes oder die entsprechende Urkunde, aus der die Preiswürdigkeit hervorgeht (Preise, keine Belobungen).
- Wir bitten, auch das soziale Engagement darzustellen. Dieses wird bei der Bewertung besonders berücksichtigt.
- Kurze Darstellung, weshalb Sie sich für den Bildungs- und Fortbildungspreis bewerben
- Lichtbild

Ihre Bewerbung richten Sie bitte bis spätestens **23. Juli 2021** an

Bürgerstiftung Böhmenkircher Alb,
Hauptstraße 100, 89558 Böhmenkirch

Für Rückfragen stehen Ihnen gerne die Vorstände der Stiftung: Jürgen Lenz (Tel. 921888) und Roland Lang (Tel. 924669) zur Verfügung.

Über die Stiftung können Sie sich auch im Internet unter **www.buergerstiftung.boehmenkirch.de** informieren.

Steinenkirch

Einladung:

Zur Gründungsversammlung eines Vereins zur Förderung der Dorfgemeinschaft

Erstes Ziel ist wieder ein Dorffest in Steinenkirch zu etablieren und eine Struktur aufzubauen im Hinblick auf unser Dorfjubiläum 750 Jahre Steinenkirch, das 2025 stattfindet.

Wir hatten im Frühjahr 2020 eine Zusammenkunft, deren Ergebnis war, diesen Verein zu gründen.

Nun wollen wir diese Gründungsversammlung abhalten.

Alle interessierten Steinenkircher sind am **Donnerstag, 29.7.2021 um 20 Uhr** ins Dorfhaus eingeladen.

Es würde uns freuen viele Mitbürger begrüßen zu dürfen.

Der Ortschaftsrat Steinenkirch

Corona-Testmöglichkeiten in der Gemeinde:

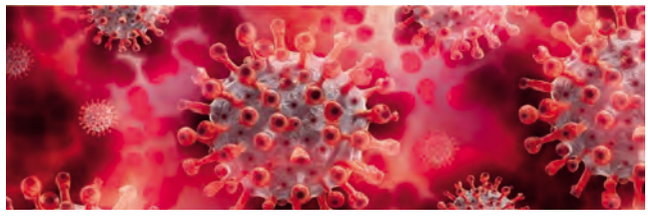

- **Praxis Dr. Brandner**
  Hauptstraße 116/1, Tel. 3777
- **Praxis Dr. Groß und Dr. Mludek**
  Friedhofstraße 8, Tel. 5014
- **Rathaus-Apotheke**
  Friedhofstraße 6, Tel. 5354
  Anmeldung über www.apotheke-boehmenkirch.de
- **PHYSIO medfit**
  Termine nur nach telefonischer Vereinbarung,
  Tel. 9243414

Verwaltungsstellen

TREFFELHAUSEN	
Ortsvorsteher Marco Kühn	**Tel.: 924370**
STEINENKIRCH	
Ortsvorsteher Günter Mayer	**Tel.: 922353**
SCHNITTLINGEN	
Ortsvorsteher Johannes Kaiser	**Tel.: 4854**

Wichtige Corona-Hotlines

- Gesundheitsamt Göppingen:
  Tel. **07161 202-5380**
  (Montag bis Mittwoch von 8.00 bis 15.30 Uhr,
  Donnerstag von 8.00 bis 17.30 Uhr,
  Freitag von 8.00 bis 12.00 Uhr)
- Landesgesundheitsamt (LGA) Baden-Württemberg:
  Tel. **0711 904-39555** (werktags zwischen 9.00 bis 16.00 Uhr)
- Bundesministerium für Gesundheit:
  Tel. **030 346 465 100**
  (Montag bis Donnerstag von 8.00 bis 18.00 Uhr,
  am Freitag von 8.00 bis 12.00 Uhr)

Erneuerung der Feldwege »Aussätzing« und »Leispelweg« in Böhmenkirch sowie des Feldwegs »Lauch« in den Heidhöfen

Ab dem **28. Juli 2021** beginnt die Fa. Eckle aus Langenau mit der Erneuerung der Feldwege »Aussätzing« und »Leispelweg« in Böhmenkirch. Zunächst werden Leerrohre für den zukünftigen Breitbandausbau verlegt. Nach den Handwerkerferien werden dann die Straßenbauarbeiten in Angriff genommen. Die Zuwegung zum Hof am Leispel sowie zum Spiel- und Parkplatz am Leispel werden mit Einschränkungen möglich sein. Während der Straßenbauarbeiten und wenn der neue Asphalt in den Wegebereichen eingebaut wird, müssen die Streckenabschnitte tageweise voll gesperrt werden.

Wir dürfen Sie bitten, hier die jeweilige Baustellenbeschilderung zu beachten.

Für die auftretenden Behinderungen bitten wir jetzt schon um ihr Verständnis.

Dies gilt auch für den Wegeabschnitt bei den Heidhöfen.

Gemeinde Böhmenkirch

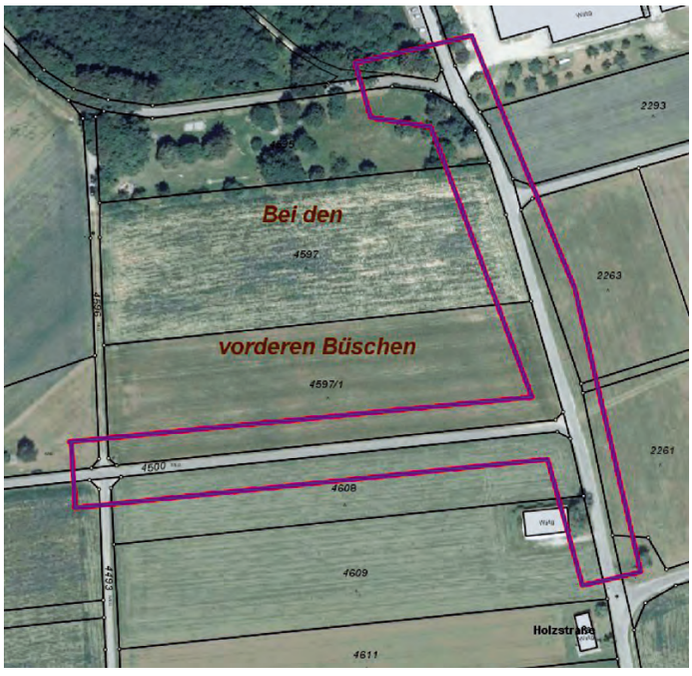

Baustellenbereich Leispelweg/Aussätzing

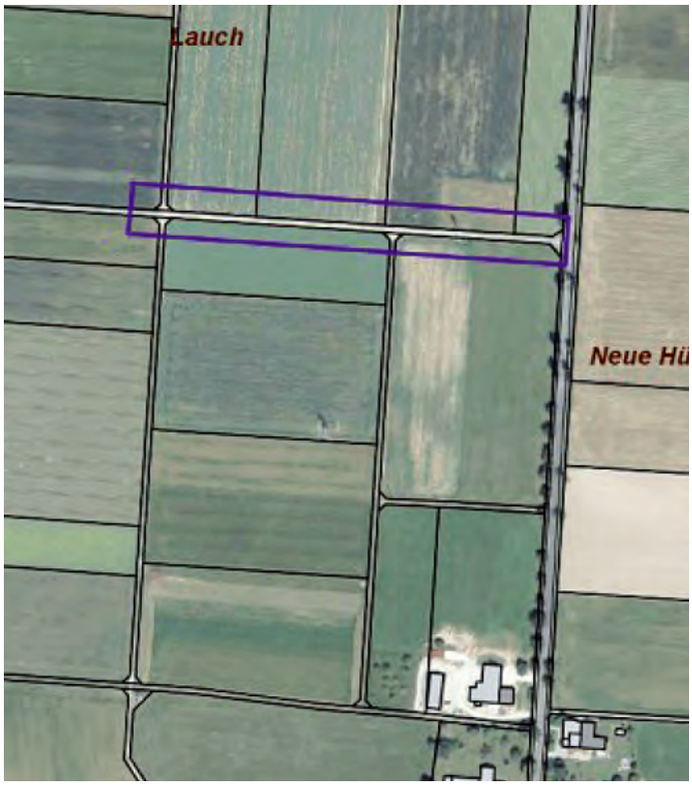

Baustellenbereich Lauch

Ihr direkter Draht ins Rathaus

Telefonzentrale: 9600 - 0
Fax Zentrale: 9600 - 40
Fax Bürgerbüro: 9600 - 50

Leitung der Gemeindeverwaltung, Vorsitzender im Gemeinderat und in den Ausschüssen:
Bürgermeister Matthias Nägele ✆ 96 00 - 11
mnaegele@boehmenkirch.de

Sekretariat des Bürgermeisters, Bürgermobil, Mitteilungsblatt
Monika Fischer ✆ 96 00 - 12
mfischer@boehmenkirch.de
Hanni Bühler ✆ 96 00 - 13
hbuehler@boehmenkirch.de

Bauhof
Bruno Lenz und Mitarbeiter ✆ 0172 - 7453543

Bibliothek
Büro ✆ 96 00 - 67
Theke ✆ 96 00 - 68
bibliothek@boehmenkirch.de

Team »Innenverwaltung«

Rechnungsamt, Haushalts- und Finanzplanung, Teamleitung
Markus Patsch ✆ 96 00 - 20
mpatsch@boehmenkirch.de

Beitragsveranlagung, Gebührenkalkulation
Bianca Geiger ✆ 96 00 - 21
bgeiger@boehmenkirch.de

Liegenschaftsverwaltung, Vermietung Gemeindewohnungen, Anmietung Hallen und Säle
Elisabeth Traub ✆ 96 00 - 37
etraub@boehmenkirch.de

Gewerbe- und Grundsteuer, Hundesteuer
Martina Heinzmann ✆ 96 00 - 24
mheinzmann@boehmenkirch.de

Friedhofswesen, Wasser- und Abwassergebühren
Monika Trodler ✆ 96 00 - 22
mtrodler@boehmenkirch.de

Gemeindekasse
Alexander Krauß ✆ 96 00 - 25
akrauss@boehmenkirch.de
Yvonne Nabel ✆ 96 00 - 23
ynabel@boehmenkirch.de

Team »Bürgerservice«

Betreuung der Ortsteile, Personalamt, Ordnungsamt, Teamleitung:
Daniela Röhm ✆ 96 00 - 30
droehm@boehmenkirch.de

Mitarbeiterin Personalamt
Martina Stegmaier ✆ 96 00 - 39
mstegmaier@boehmenkirch.de

Bürgerbüro, Information:
Einwohnermeldeamt, Standesamt, Passwesen, Ausländerangelegenheiten, Volkshochschule
Heide Schleicher ✆ 96 00 - 33
hschleicher@boehmenkirch.de
Christine Grupp ✆ 96 00 - 31
cgrupp@boehmenkirch.de

Ortsbehörde, Soziales, Gewerbeangelegenheiten, Standesamt
Elke Lenz ✆ 96 00 - 34
elenz@boehmenkirch.de

Bau- und technische Angelegenheiten
Christoph Müller ✆ 96 00 - 36
cmueller@boehmenkirch.de

Bauleitplanung, Baurecht, Öffentlichkeitsarbeit
Elke Ihring ✆ 96 00 - 35
eihring@boehmenkirch.de

Fundamt, Gestattungen, Schülerferienprogramm, Feuerwehrangelegenheiten
Sabine Krieger ✆ 96 00 - 32
skrieger@boehmenkirch.de

Hausmeister und Schülerbeförderung
Stefan Rieger ✆ 96 00 - 38
srieger@boehmenkirch.de

Jugend- und Schulsozialarbeit
Reinhardt Dierstein ✆ 96 50 - 32 / 01 74 - 3 25 30 81
rdierstein@boehmenkirch.de

Landratsamt Göppingen

Kreisjugendamt - Frühe Hilfen

Familienpaten - Ein Ehrenamt mit großer Wirkung

Schulungsreihe für angehende Familienpat*innen

Am 01.10.2021 startet die 14. Schulungsreihe für angehende Familienpat*innen im Haus der Familie in Göppingen. Ehrenamtliche Familienpat*innen unterstützen Familien in schwierigen Situationen.

Familien stoßen immer wieder an ihre Grenzen und stehen oftmals vor großen Herausforderungen. Seien es Sorgen um die Entwicklung der Kinder, Krankheit oder Überlastung. In solchen Situationen können ehrenamtliche Familienpat*innen den Familien zur Seite stehen und durch Unterstützung im Alltag zur Entlastung beitragen. Dies kann zum Beispiel durch Unterstützung in der Kinderbetreuung, Mithilfe beim Einkaufen und Kochen oder Beratung und Begleitung bei Alltagsentscheidungen geschehen. Familienpat*innen unterstützen Familien emotional durch ein kontinuierliches und zuverlässiges Beziehungsangebot. Sie hören zu, machen Mut, leisten praktische Hilfe und geben ihre Lebenserfahrung und ihr Wissen weiter.

Die Schulung umfasst sechs Termine, die immer freitags von 16.00 bis 19.00 Uhr im Haus der Familie Göppingen, Mörikestr. 17, 73033 Göppingen stattfinden.

Die Teilnahme an der Schulung ist für die angehenden Familienbegleiter*innen kostenlos. Nach Abschluss des Kurses mit den Themen »Grundlagen der Familienpatenschaft«, »Rolle des Paten«, »Interkulturelle Kompetenz«, »gelingende Kommunikation« und »Familie und Kindheit heute« erhalten die Teilnehmer*innen ein Zertifikat des Landkreises Göppingen. Sie können dann als ehrenamtliche Familienpat*innen in den Gemeinden im Landkreis tätig sein.

Wer Interesse an der Qualifizierung hat oder sich über erst einmal über das Projekt der Familienpatenschaften informieren will, kann die Kontaktdaten seines Ansprechpartners in den Gemeinde bei den Frühen Hilfen (Internet: www.fruehe-hilfen-gp.de/Familienpatenschaft, Telefon: 07161 202 4221) erfragen. Die Gemeinden laden zu einem persönlichen Gespräch über das Ehrenamt des Familienpat*in ein und informieren umfassend.

Hintergrundinformationen

Die Koordinationsstelle Frühe Hilfen kümmert sich um alle Bedarfe, die sich in Zusammenhang mit der Geburt eines Kindes und dessen ersten Lebensjahren zeigen. Ein Baustein der Frühen Hilfen ist das Familienpatenkonzept, das zur Alltagsentlastung aller Familien beiträgt. Insgesamt 21 Städte und Gemeinden im Landkreis Göppingen beteiligen sich bereits an dem Projekt und bringen Ehrenamtliche und Familien zusammen.

Kooperationspartner beim Schulungsangebot Familienpaten sind:

- Lokales Bündnis für Familie Göppingen
- Haus der Familie Villa Butz Göppingen
- Landratsamt Göppingen
- Netzwerk Familienpaten des Kinderschutzbunds Baden-Württemberg

Das Projekt der Familienpaten im Landkreis Göppingen wird über Landkreismittel, das Bundesministerium für Familie, Senioren, Frauen und Jugend (BMFSFJ) und durch die Bundesstiftung Frühe Hilfen finanziert.

Ansprechpartnerin Kreisjugendamt - Frühe Hilfen
Cornelia Schrag
Telefon: 07161 202 4221
Fax: 07161 202 4291
E-Mail: fruehe-hilfen@lkgp.de
Homepage: www.landkreis-goeppingen.de

Anzeigenschluss für die nächste Ausgabe:

Montag, 26. Juli 2021, 17.00 Uhr

Bitte schicken Sie Ihre Berichte per E-Mail an:
mitteilungsblatt@boehmenkirch.de

Für Freiwillige Feuerwehr, Kirchliche Nachrichten, Vereinsnachrichten:
mb-verein@albuch.com

Deutsche Rentenversicherung Baden-Württemberg

Versand der Bescheide zum Grundrentenzuschlag hat begonnen

Der Versand der ersten Rentenbescheide mit Aussagen zum Grundrentenzuschlag hat begonnen. Versandt werden die Bescheide schrittweise zuerst an sogenannte Neurentnerinnen und Neurentner. Hierauf weist die Deutsche Rentenversicherung hin. Niemand muss sich also bei der Rentenversicherung melden und einen Antrag stellen, um den Zuschlag zu erhalten.

Den Grundrentenzuschlag soll künftig erhalten, wer viele Jahre gearbeitet und dabei unterdurchschnittlich verdient hat. Die Grundrente ist keine eigenständige Leistung, sondern ein Plus zur bestehenden Rente. Die Deutsche Rentenversicherung ermittelt automatisch, ob die Voraussetzungen für die Zahlung des Zuschlags erfüllt sind. Die Beträge, auf die ab Januar 2021 ein Anspruch besteht, werden nachgezahlt.

Weitere Informationen, eine Broschüre, Fallbeispiele sowie einen Frage- und Antwortkatalog finden Interessierte im Internet unter www.deutsche-rentenversicherung.de/grundrente.

AWB Abfallwirtschaftsbetrieb des Landkreises Göppingen

Auch Bioabfall muss morgens ab 6 Uhr bereitstehen

Entsorgungsfirmen sind am Abfuhrtag zwischen 6 und 17 Uhr unterwegs

Seitdem jeder Haushalt ein Jahreskontingent Biobeutel ohne Zusatzkosten erhält, werden diese erfreulicherweise sehr gut angenommen. Die Sammelmengen im Landkreis haben sich seither fast verdreifacht. Diese Zunahme hat zur Folge, dass die Entsorgungsfirma ihre Touren anpassen und zusätzliche Fahrzeuge einsetzen muss.

Dadurch sind die Müllwerker in manchen Gegenden schon um kurz nach 6 Uhr unterwegs, in denen sich die Bürgerinnen und Bürger schon daran gewöhnt haben, dass das Sammelfahrzeug erst nachmittags kommt.

Aber auch durch den Einsatz neuen Sammelpersonals, Baustellen oder andere Umstände können sich die vermeintlich »immer gleichen Uhrzeiten« von Woche zu Woche ändern. So haben einige Haushalte in den vergangenen Wochen ihre Beutel nicht rechtzeitig bereitgestellt. Diese blieben dann liegen.

Aus diesem Anlass weist der AWB nochmals darauf hin, dass Abfälle am Abfuhrtag grundsätzlich im Zeitraum zwischen 6 und 17 Uhr abgefahren werden. Wer seine Abfälle nicht ab 6 Uhr bereitstellt, riskiert bis zum nächsten Termin warten zu müssen.

Grüngutplatz Böhmenkirch-Treffelhausen

Öffnungszeiten:

April bis Oktober	**Dienstag:**	**14.00 - 18.00 Uhr**
	Donnerstag:	**15.00 - 19.00 Uhr**
	Samstag:	**13.00 - 18.00 Uhr**

Wertstoffhof Böhmenkirch

beim Bauhof, Friedhofstraße 19

Öffnungszeiten:	**Dienstag:**	**16.00 - 18.00 Uhr**
	Freitag:	**14.00 - 18.00 Uhr**

Hier können Sie folgende Wertstoffe abgeben und so einen aktiven Beitrag zum Umweltschutz leisten:

Sammelbehälter im Rathaus Böhmenkirch, Eingangsbereich:

- CDs/DVDs
- Handys

Ihre Gemeinde im Internet: www.boehmenkirch.de

Volkshochschule Böhmenkirch

Kooperation der Volkshochschule Donzdorf mit der Volkshochschule Böhmenkirch

Das neue Programmheft der VHS mit den Angeboten für das Herbstsemester liegt druckfrisch vor. Zum ersten Mal sind die Seiten nicht nur mit den Kursen der beiden Volkshochschulen Donzdorf und Süßen gefüllt, sondern auch die VHS-Kurse in Böhmenkirch sind mit enthalten. Damit wird die neu geschaffene Kooperation der Weiterbildungseinrichtungen von Donzdorf mit Böhmenkirch deutlich.

»Wir können so unseren Teilnehmern ein noch breiteres Angebot bieten«, freut sich Donzdorfs VHS-Leiterin Annette Hartinger. Entstanden ist diese Idee durch die gemeinsame Zertifizierung, die die beiden Volkshochschulen seit Februar 2020 voranbringen. Auch die Leitung der vhs Böhmenkirch, Christine Grupp, freut sich über die großen Synergieeffekte. »So entwickeln wir gemeinsam die Volkshochschulen weiter und teilen uns dabei die Kosten.«

In einer Auflage von über 9000 Exemplaren präsentiert sich das neue Programmheft. gewohnt vielseitig, allerdings noch nicht ganz in dem Umfang, wie es sich die Leitungen der drei Volkshochschulen wünschen würden. So konzentrieren sich die Angebote hauptsächlich auf Gesundheits-Sprachkurse und die berufliche Weiterbildung.

Das neue VHS-Heft liegt im Rathaus und in der Bibliothek aus, bzw. ist online auf den Websites von Donzdorf, Süßen und Böhmenkirch zu finden.

Anmeldungen sind ab sofort und nur direkt bei den betreffenden Volkshochschulen per E-Mail oder über die Homepage der jeweiligen Kommune möglich.

Bibliothek "Im Kronenhof"

Bibliothek hat zu den normalen Öffnungszeiten wieder geöffnet

Seit Anfang Juni 2021 ist ein Besuch der Bibliothek ohne vorherige Terminvereinbarung möglich. Kommen Sie einfach vorbei und stöbern Sie in unserem Bestand.

Wir sind zu unseren üblichen Öffnungszeiten wieder für Sie da:

Dienstag:	**15:00 Uhr - 18:00 Uhr**
Donnerstag:	**15:00 Uhr - 19:00 Uhr**
Freitag:	**10:00 Uhr - 12:00 Uhr**
	15:00 Uhr - 18:00 Uhr
Samstag:	**10.00 Uhr - 12.00 Uhr**

Eine Testpflicht vor dem Besuch besteht aktuell nicht. Es gelten aber weiterhin die Hygienemaßnahmen.

Bitte füllen Sie beim Betreten der Bibliothek ein Kontaktformular aus und halten Sie sich an die allgemeinen Hygieneregeln.

Wir freuen uns Sie wiederzusehen!

Ihr Team der Bibliothek »Im Kronenhof«

HEISS AUF LESEN© 2021

Es ist wieder soweit: ab dem 20. Juli 2021 können Kinder und Jugendliche bei der Sommerleseaktion HEISS AUF LESEN© mitmachen.

HEISS AUF LESEN© wird von der Fachstelle für das öffentliche Bibliothekswesen beim Regierungspräsidium Stuttgart koordiniert und findet in diesem Jahr bereits zum zwölften Mal statt. Im Regierungsbezirk Stuttgart wird HEISS AUF LESEN© dieses Jahr in 95 Kommunen angeboten.

Auch die Bibliothek »Im Kronenhof« ist wieder mit dabei. Ziel dieses Angebots in den Sommerferien ist, dass Kinder und Jugendliche mit Freude lesen und darüber erzählen und dass so ihre Lese- und Sprachfähigkeit spielerisch gefördert wird. Die Kinder können sich in ihrer Bibliothek »Im Kronenhof« aus zahlreichen Büchern spannende, lustige, gruselige, romantische oder auch abenteuerliche Geschichten ausleihen. Wenn sie sie gelesen haben, unterhalten sie sich in der Bibliothek darüber, was ihnen am besten gefallen hat. Auch Kinder, die wenig lesen, sind angesprochen. Neben umfangreichen Schmökern gibt es viele Bücher mit wenig Seiten und wenig Text. Alle Teilnehmer *innen erhalten ab dem ersten gelesenen Buch eine Urkunde.

Zum ersten Mal kann in der Bibliothek »Im Kronenhof« auch eine kreative Herausforderung angenommen werden. Sie lautet in diesem Jahr »Erstelle ein Superwesen-Memo-Spiel«. Hierzu denken sich die Teilnehmerinnen und Teilnehmer vier unterschiedliche Superwesen aus - egal ob Mensch, Tier oder Mischwesen. Aus den Figuren entsteht am Ende ein individuelles Memo-Spiel. Die Aufgabe kann alleine oder im Team bearbeitet werden.

Wie geht's?

Ab dem 20.07.2021 kann man sich in der Bibliothek anmelden und gleich loslegen. Auch wer noch keinen Bibliotheksausweis hat, kann mitmachen, und zwar kostenlos. Nach der Anmeldung bekommt jede Teilnehmerin und jeder Teilnehmer ein HEISS AUF LESEN©-Logbuch. Dieses begleitet die Kinder und Jugendlichen durch die Aktion. Nachdem ein Buch gelesen und in der Bibliothek darüber gesprochen wurde, gibt es einen Stempel in das Logbuch. Anschließend wird ein Losabschnitt im Logbuch ausgefüllt, abgeschnitten und in die Losbox geworfen. Bereits ab dem ersten gelesenen Buch können die Teilnehmer*innen bei der Abschlussparty einen Preis gewinnen.

Für die Kreativaufgabe liegt in jedem Logbuch eine extra Teilnahmeblatt. Dies wird zusammen mit dem erdachten Memospiel in der Bibliothek abgegeben. Aus allen abgegebenen Beiträgen wird ein Gewinner gekürt. Die Kreativaufgabe MUSS NICHT erfüllt werden, sondern ist lediglich ein weiteres Angebot.

Ob es in diesem Jahr tatsächlich eine Abschlussparty geben kann, ist auf Grund der aktuellen Situation noch nicht klar. Preise werden in jedem Fall trotzdem verlost!

Hauptsponsor der Aktion ist die Erlebnispark Tripsdrill GmbH & Co. KG. Es werden insgesamt zwölf Familientickets für vier Personen unter den teilnehmenden Bibliotheken verlost.

Wir freuen uns auf Euch!

Blind-Date mit einem Buch

Nachdem in den letzten Jahren die Aktion »Blind Date mit einem Buch« so gut ankam, wird es auch dieses Jahr wieder **»Heiss auf Lesen©« für Erwachsene** geben.

Dafür hat die Bibliothek viele neue Bücher ausgewählt, sie mit einem Stimmzettel versehen und eingepackt. Ausgewählt wird das »Blind-Date« nur an Hand des ersten Satzes des Buches, der außen auf der Verpackung steht. Dies kann ein ganz langer Satz sein, oder aber auch nur ein einzelnes Wort.

Wie es funktioniert?

Mitmachen darf vom **20.07.2021 bis zum 14.09.2021** jeder, der einen gültigen Bibliotheksausweis besitzt. Sollten Sie keinen Ausweis haben, dürfen Sie sich gern in der Bibliothek »Im Kronenhof« einen Bibliotheksausweis ausstellen lassen. Dann wählen Sie das Buch aus, dessen erster Satz Sie am meisten anspricht. Die ausgewählten Bücher kommen aus allen Genres. Die Bücherverpackungen dürfen aber erst zu Hause geöffnet werden!

Wenn Sie das Buch gelesen haben, füllen Sie die beigelegte Karte aus, legen Sie sie ins Buch und schließen die Verpackung wieder.

Wir sind gespannt wie Sie ihr »Blind Date« gefunden haben!

Unter allen Teilnehmern wird ein Preis verlost!

Tel.: 07332 9600-66
Fax: 07332 9600-40
E-Mail: bibliothek@boehmenkirch.de
www.bibliothek.boehmenkirch.de

NOTRUF- UND BEREITSCHAFTSDIENSTE

ÄRZTLICHER BEREITSCHAFTS-DIENST, KINDERNOTDIENST, HNO SOWIE AUGENÄRZT-LICHER NOTDIENST

116 117

An Wochenenden und Feiertagen steht jederzeit ein Notfallarzt zur Verfügung. Von Montag bis Donnerstag ab 18 Uhr und Freitag ab 16 Uhr ist ein ärztlicher Notfalldienst organisiert.

NOTRUF POLIZEI

110

NOTRUF FEUERWEHR, RETTUNGSDIENST

112

GIFTNOTRUF

089 19240

DRK KRANKENTRANSPORT

119 222

KRANKENPFLEGEVEREIN BÖHMENKIRCH

6:00 BIS 21:00 UHR **4258**
21:00 BIS 6:00 UHR **07162 912230**

MOBILE HILFE TAGESPFLEGE BÖHMENKIRCH

8:00 BIS 16:00 UHR **5068780**
24 H **07331 83606**

ZAHNÄRZTLICHER SONNTAGSDIENST

0711 7877766 oder **www.kzvbw.de**

POLIZEIPOSTEN BÖHMENKIRCH

07332 922020
0172 2632901

POLIZEIREVIER GEISLINGEN

07331 9327-0

FEUERWEHRKOMMANDANT

Tobias Freihalter
0176 32298724

KIRCHEN

KATHOLISCHES PFARRAMT
9699-30

EVANGELISCHES PFARRAMT
6607

FRAUEN-KINDERHILFE GÖPPINGEN

MONTAG BIS DONNERSTAG
8:15 BIS 16:00 UHR
FREITAG 8:15 BIS 12:30 UHR
07161 72769

STÖRDIENSTE

-> WASSER

Treffelhausen, Schnittlingen
Hans-Jürgen John
308791

Zweckverband Wasserversorgung Ostalb, Gerstetten
07323 9632-0

Funktelefon
0172 7327020

-> STROM

AEW GEISLINGEN
07331 209-777

-> GAS

NETZE NGO
07961 9336-1402

-> KAMINFEGER

TIMO STADELMAIER
93798-10
Fax **93798-12**

TONI FELLNER
07334 6099784
01590 4800029

DEFIBRILLATOREN

-> **GEMEINDEHALLE BÖHMENKIRCH**
Sportlereingang

-> **KSK BÖHMENKIRCH**
Parkstr. 10
Eingangsbereich,
bei den Geldautomaten
Tag und Nacht erreichbar

-> **FEUERWEHR TREFFELHAUSEN**
Weißensteiner Str. 10
Räumlichkeiten der Feuerwehr
Tag und Nacht erreichbar

-> **SCHNITTLINGEN GEMEINDEHAUS**
Hirtenstr. 16
Räumlichkeiten der Feuerwehr
Tag und Nacht erreichbar

-> **DORFHAUS STEINENKIRCH**
Alte Steige 2
Foyer, Eingangsbereich

-> **EMPFANGSBEREICH PHYSIO medfit**
während der Öffnungszeiten
erreichbar

APOTHEKEN-NOTDIENSTE

23.07.
Lonetal-Apotheke
Hauptstraße 103,
73340 Amstetten

24.07.
Seebach-Apotheke
Hohenstaufenstraße 18,
73312 Geislingen

25.07.
Bad-Apotheke
Otto-Neidhart-Platz 2,
73337 Bad Überkingen

26.07.
Stern-Apotheke
Tälesbahnstraße 2,
73312 Geislingen

27.07.
Wölk-Apotheke
Stuttgarter Straße 100,
73312 Geislingen

28.07.
Johannes-Apotheke
Bahnhofstraße 24,
73333 Gingen an der Fils

29.07.
Apotheke im Nel Mezzo
Bahnhofstraße 94,
73312 Geislingen

Fundamt

Gefunden

- **Schlüsselmäppchen, schwarz mit 2 Schlüsseln**
  18.06.2021 | Böhmenkirch, Höhe Hauptstraße 56
- **Brille, anthrazit mit blau**
  10.06.2021 | Böhmenkirch, Parkplatz Metzgerei Barth

Sollten Sie der Eigentümer der oben genannten Fundmeldung sein, so melden Sie sich bitte auf dem Rathaus in Böhmenkirch bei Frau Krieger, Zimmer 9, Telefon 9600-32 oder im Bürgerbüro.

Altersjubilare

27.07. **Hildegard Fuchs**
Alleenstraße, Böhmenkirch, 80 Jahre

28.07. **Heiderose Uhl**
Schubartstraße, Böhmenkirch, 70 Jahre

Wir gratulieren recht herzlich und wünschen einen harmonischen Verlauf des Festtages!

Standesamtliche Nachrichten

Eheschließung

17.07. **Jennifer Geißler und Frank Hofelich**
Albstraße, Steinenkirch

Dem Brautpaar wünschen wir alles Gute und viel Glück für die Zukunft.

Was den Landwirt interessiert

Alterskasse

Antrag auf Beitragszuschuss bis 31. Juli stellen

Der Monatsbeitrag an die Landwirtschaftliche Alterskasse (LAK) kann durch einen Beitragszuschuss um bis zu 60% reduziert werden.

Die Einkommensgrenze für den Beitragszuschuss wurde durch Gesetz zum 1. April 2021 um über 50 % erhöht und beträgt nun jährlich 23.688 Euro (West) bzw. 22.428 Euro (Ost). Maßgeblich ist grundsätzlich das Einkommen nach dem letzten Steuerbescheid. Interessant ist der Beitragszuschuss deshalb nicht nur für kleinere Betriebe, sondern auch für Zeiten mit geringem Einkommen und insbesondere auch für junge Unternehmerinnen und Unternehmer.

Denn solange in den Steuerbescheiden noch kein Einkommen aus Land-/Forstwirtschaft festgestellt wird, muss es in der Regel nicht angerechnet werden.

Aufgrund der deutlich angehobenen Einkommensgrenzen hat sich die Zahl der zuschussberechtigten Beitragszahler erhöht. Liegen alle Voraussetzungen für einen Zuschuss vor, kann dieser sogar noch rückwirkend ab 1. April 2021 bewilligt werden, wenn der Antrag bis zum 31. Juli 2021 bei der LAK eingeht. Bei späterer Antragstellung wird der Zuschuss ab dem Antragsmonat gewährt.

Ein Beitragszuschuss kann schriftlich, telefonisch oder per E-Mail an versicherung@svlfg.de beantragt werden. Das Formular ist auf der Internetseite www.svlfg.de/beitragszuschuss zu finden oder es wird auf Anforderung zugesendet.

Darüber hinaus kann der Antrag auch online über https://portal.svlfg.de/svlfg-apps/ gestellt werden. Hierfür ist eine einmalige Anmeldung erforderlich.

SVLFG

Freiwillige Feuerwehr Böhmenkirch

Abteilung Böhmenkirch u. Heidhöfe

Atemschutzgeräteträger

Am Freitag, den 23. Juli 2021 findet für die Atemschutzgeräteträger eine Übung statt. Dienstbeginn pünktlich um 20:00 Uhr.

Kommandant Freihalter

Schulnachrichten

Grundschule Böhmenkirch

Besuch der Bücherei in Böhmenkirch

Am vergangenen Dienstag besuchte die Klasse 2b der Grundschule Böhmenkirch die Bücherei. Alle hörten gespannt Frau Wagner zu, die das Buch »Ein Passwort für die Pippilothek« vorlas. Im zweiten Teil des bekannten Bibliotheksbuches von Lorenz Pauli und Kathrin Schäfer wird der Hund nicht nur für den Sinn von Literatur sensibilisiert, es werden auch typische Gegensätze wie die analoge und die digitale Medienwelt gegenübergestellt.

Anschließend durften die Schülerinnen und Schüler selbst Bücher für sich und die Leseecke im Klassenzimmer ausleihen. Dabei waren besonders die neuen themenbezogenen Medienbeutel bei den Kindern beliebt.

J. Penzkofer

Grundschule Treffelhausen

Unterricht auf Schwäbisch mit Herrn Stumpfes Zieh und Zupfkapelle

War das toll! Voller Spannung erwartete die Grundschule Treffelhausen am vergangenen Donnerstag Prominenz. Kurz vor halb 9 fuhr der schwarze Sprinter mit den bekannten Musikern und ihrem Manager auf den Schulhof. Einmal ausgestreckt und durchgeatmet waren die Musiker und deren Instrumente schon bereit für den Unterricht auf Schwäbisch.

Mit viel Witz und tollen Liedern brachten die Musiker Benny, Flex, Manne und Selle den Kindern urschwäbische Wörter bei. Vor allem das alte Waschbrett, das Flex als Rhythmusinstrument benutzte, kam richtig gut an.

Auch die Zungenbrecher hatten es in sich: Schellet se et an sellra Schell, sella Schell schellt et; schellet se an sellra Schell, sella Schell schellt. Dieser und weitere Schnabelwetzer waren im Anschluss für die meisten Kinder kein Problem mehr aufzusagen und zu verstehen.

Die Musik tat in der Seele gut, vor allem nach diesem außergewöhnlichen Schuljahr. Kinder wie Lehrerinnen lachten und hatten jede Menge Spaß! Spätestens bei den Abschlussliedern »Kommt a Vögele gfloga« und »Mei Bimberle« hatten Stumfpes wieder neue Fans gewonnen.

Wir bedanken uns ganz herzlich bei den Musikern von Herrn Stumpfes Zieh und Zupfkapelle, bei ihrem Manager Herrn Schimmel und bei der Bürgerstiftung »Böhmenkircher Alb«, die mit einer Geldspende einen Teil der Gage übernahm. Unser Dank gilt auch Frau Burst von der Geislinger Zeitung, die auf das Projekt »Kunst trotz Abstand« aufmerksam gemacht hat. Dieser Tag bleibt unvergesslich.

Simone Frank, Rektorin

Weiterführende Schulen

Emil-von-Behring-Schule Geislingen

The final curtain - Für die Absolvent*innen der zweijährigen Berufsfachschule geht ein Lebensabschnitt zu Ende

Wenn in der Aula der Emil-von-Behring-Schule ein roter Teppich ausgerollt ist, festliche Kleider getragen werden und eine Stimmung zwischen euphorischer Erleichterung und wehmütigem Abschied in der Luft liegt, kann das nur eines heißen: Es wird ein erfolgreicher Schulabschluss gefeiert. Nach einer nervenaufreibenden Prüfungsphase ganz unter dem Eindruck der Coronapandemie sind die Absolvent*innen der zweijährigen Berufsfachschule die Ersten, die glücklich ihre Zeugnisse entgegennehmen durften. Und das wurde sehr stilecht unter dem Motto »Hollywood« gefeiert.

Auch wenn aus Gründen des Gesundheitsschutzes nur die Abschlussschüler*innen selbst und die Lehrkräfte, die sie auf ihrem Weg begleitet haben, vor Ort anwesend sein konnten, war dank der Live-Übertragung der Veranstaltung auch der Stolz aller Eltern und Freunde spürbar. Stolz kann man auf die Leistungen der Schüler*innen, die unter erschwerten Bedingungen ihre Fachschulreife geschafft haben, wahrlich sein. Schulleiterin Gabriele Braun stellte passend zum Thema des Abends fest, dass es nur die Besten und die Größten nach Hollywood schafften. Die Absolvent*innen brächten alle Grundvoraussetzungen mit, um als VIPs bezeichnet zu werden, so hätten sie Geduld, Mut, Disziplin und Hartnäckigkeit, aber auch soft skills unter Beweis gestellt. Besonders erfreut zeigte sich die Schulleiterin, als auf die Frage, wer der Emil-von-Behring-Schule erhalten bleibe und seine »VIP-Ausbildung« in einer anderen Schulart fortsetze, zahlreiche Hände in die Höhe schnellten.

Die Klassen 2BFP2 und 2BFEGH2 hatten im Vorfeld einige Programmpunkte vorbereitet, die deutlich machten, dass die gemeinsamen zwei Schuljahre viele schöne Erinnerungen hinterlassen. Zusammenschnitte von Fotos und Videos, untermalt von passenden Liedern wie »Memories«, »See you again« und »Ein Hoch auf uns«, zeigten lachende Gesichter, die im Unterricht und darüber hinaus stets zusammenhielten. Heike Oswald, Schulartenbeauftragte der zweijährigen Berufsfachschule, bestätigte: »Ihr alle seid vielfältige Persönlichkeiten, die unseren Schulalltag bereichert und Farbe in den Unterricht gebracht haben - wir feiern euren Abschluss mit Glanz und Spaß«. Für Spaß sorgte vor allem ein Rätsel namens »4 Bilder 1 Lehrer«, mit dem sich die anwesenden Lehrkräfte beweisen konnten. Der Höhepunkt des Abends war zweifelsohne die Verleihung der Zeugnisse. Einzeln durften die »Hollywood-Stars« über den roten Teppich schreiten, für ein Foto posieren und ihre Ehrung entgegennehmen. Besonders viel Applaus gab es für die Schüler*innen, die eine Belobigung oder gar einen Preis erhielten. Sarah Sophie Klinger durfte sich gleich über mehrere Auszeichnungen sowie anerkennende Worte der jeweiligen Fachlehrer*innen freuen. Mit einem Durchschnitt von 1,2 war sie die Jahrgangsbeste und erhielt unter anderem für die beste Prüfungsleistung den Preis des Förderkreises.

Damit den scheidenden Schüler*innen der Eintritt in die nun folgende nächste Lebensphase versüßt wird und sie immer wieder gerne an die gemeinsame Zeit zurückdenken, haben sich die Klassenlehrkräfte Uta Werner, Jennifer Hofstadt, Benedikt Hammel und Senta Beigelbeck etwas Besonderes einfallen lassen: Für jeden ihrer Schützlinge haben sie eine Pralinenschachtel mit der Aufschrift »Nimm einfach, was du brauchst« vorbereitet. So können die Schüler*innen je nach Lebenslage z.B. eine Portion Glück, Liebe oder Hoffnung genießen. Die Moderatorinnen, die charmant durch das Programm führten, wünschten ihren Mitschüler*innen abschließend alles Gute für die Zukunft. Damit endete ein gelungener Abend und in Hollywood fiel der letzte Vorhang.

*Die glücklichen Absolvent*innen der Klassen 2BFP2 und 2BFEGH2*

Absolvent*innen der zweijährigen Berufsfachschule, sortiert nach Wohnort:
Böhmenkirch: Selin Adatepe, Sarah Sophie Klinger
Steinenkirch: Sandra Luisi

Einen Preis (Schnitt von 1,0-1,9) erhielten:
Sarah Sophie Klinger

Eine Belobigung (Schnitt von 2,0-2,4) erhielten:
Selin Adatepe, Sandra Luisi

Preise für hervorragende Leistungen erhielten:
Schubart-Preis der Stadt Geislingen für hervorragende Leistungen im Fach Deutsch: Sarah Sophie Klinger
Daniel-Straub-Preis der Stadt Geislingen für hervorragende Leistungen im Fach Mathematik: Sarah Sophie Klinger
Preis des Fördervereins für die beste Prüfungsleistung im Fach Englisch: Sarah Sophie Klinger
Preis des Fördervereins für die beste Gesamtleistung: Sarah Sophie Klinger

Artikel: Julia Hahn
Bild: Anna Biermann

Musikschule Geislingen

Sommerkonzert mit drei Bands im Rätschegarten

Endlich wieder Musik auf der Bühne!

Drei Bands der Musikschule werden am **Samstag, den 24.7. ab 17:00 Uhr** im Rätschegarten die Live-Luft genießen mit irischen Fiddle-Songs, frischem Pop und knackigem Rock:

17:00 - 17:30 Uhr Fiddle Band
18:00 - 18:30 Uhr Free Electric Band
19:00 - ca. 20:00 Uhr Girls Class

Bei der Gelegenheit soll auch der neue Kofferanhänger der Musikschule vorgestellt werden: Der wird beim Transport der Instrumente und dem Equipment gute Dienste leisten.
Finanziert wurde der Anhänger vom Sponsor-Partner der Musikschule: Dem Albwerk!
Die Veranstaltung findet nur bei gutem Wetter statt.
Der Eintritt ist frei.
Eine Platzkarte sollte über die Rätsche-Homepage gebucht werden.

Bahn frei für neue Musikschüler!

Das neue Musikschuljahr beginnt ab dem 1. Oktober.
Du willst selber Musik machen?
Jetzt Anmelden! - Infos und Anmeldung, auch ONLINE:
07331-24278 oder www.musikschule-geislingen.de

Folgende Angebote stehen zur Verfügung:

Unterricht in Corona-Zeiten
Mit entsprechenden Schutzmaßnahmen und den bekannten Regeln wird der Unterricht in Musikschule und Außenstellen so normal wie möglich weitergeführt. Auch Online-Unterricht stand und steht in Ausnahme-Situationen zur Verfügung für Instrumental- oder Vokalunterricht in Einzel- oder Kleingruppen.

Unterricht vor Ort
Nicht nur in der Musikschule Geislingen kann man Musik-Unterricht nehmen. Auch in vielen Kindergärten, einigen allgemeinbildenden Schulen und den Partner-Gemeinden mit öffentlich-rechtlichen Vereinbarungen Amstetten, Bad Ditzenbach, Bad Überkingen, Böhmenkirch, Deggingen, Drackenstein, Kuchen, Lonsee und Wiesensteig gibt es bei genügend Bedarf Angebote. Auch in Teilorten Geislingens wie Türkheim und Aufhausen ist die Musikschule vertreten. Erkundigen Sie sich gerne.

Instrumentalunterricht
Streichinstrumente
(neben Violine, Viola, Violoncello auch Kontrabass!)
Holzblasinstrumente (Blockflöte, Querflöte, Klarinette, Saxofon)
Blechblasinstrumente (Trompete, Posaune, Tenorhorn, etc ...)
Tasteninstrumente
(Piano, Jazz-Piano, Keyboard, Konzertakkordeon)
Schlagzeug (Rock/Jazz/Klassisch)
Zupfinstrumente
(neben klassischer Gitarre auch E-Gitarre, E-Bass, Harfe)

Elementarunterricht
Musikalische Früherziehung -
an vielen Kindergärten in Geislingen und Umgebung!
Blockflöte:
Musikalische Grundausbildung in der Kleingruppe - günstig!
Trommeltiger
Instrumentonauten
Instrumenten-Karussel
Melodica

Ensembles - zum Zusammenspielen - ohne Aufpreis!
In Corona-Zeiten mit entsprechenden Schutz-Maßnahmen
Streichorchester in drei Aufbaustufen:
Paganinis, Maxis, Jugendorchester
U-Musik-Bands in verschiedenen Aufbaustufen:
Starter-Band, Jugend-Big Band, Big Energy, Ensemble Salonika
Gemischtes Holzbläser-Ensemble, Querflöten-Ensemble, Saxofon-Quartett, Blockflöten-Ensemble, Streicher-Ensemble für Kammermusik, Gitarren-Ensemble

Weitere Angebote
Gesang, Stimmbildung
Theorie und Gehörbildung
Unterricht für Erwachsene!

Außerdem
Vermietung von Instrumenten
Ermäßigungsmöglichkeiten - fragen Sie nach!

Kindergartennachrichten

Gemeindekindergarten Böhmenkirch

Das »Kindergarten Wetter Studio« meldet sich zurück mit den Wetter News aus der Blumengruppe des Gemeindekindergartens.

Kindergarten Wichtelland

Neues aus dem Wichtelland

Mit dem Förster den Wald erforschen

Was macht ein Förster denn?

Läuft er den ganzen Tag im Wald herum?

Am 7. Juli wurden den Kindern Fragen beantwortet.

Herr Mangold hat uns im Kindergarten besucht und uns auf die spannende Reise durch den Wald mitgenommen.

In unserer Waldwoche war der Besuch von Herrn Mangold ein echtes Highlight. Unser Förster hat den Kindern unterschiedliche Baumarten unserer Wälder gezeigt - z.B. Buche, Ulme, Vogelbeere - und erklärt, woran diese Bäume unterschieden werden können, wie ihre Früchte aussehen und welche Blattformen es gibt. Auch, dass jeder Baum einen anderen Duft hat und man Nadelbäume an den Nadeln und deren Duft unterscheiden kann, wurde den Kindern spannend und altersgerecht erklärt.

Gespannt und mit großen Augen lauschten die Kinder Herrn Mangolds Waldgeschichten. Ein Baumstamm-Gedächtnisspiel, bei dem die Kinder die gleichen Baumstämme suchen durften, wurde voll Eifer gespielt und erfolgreich gelöst.

Zum Abschluss zeigte Herr Mangold noch Bilder von den Tieren aus dem Wald. Spannend war es, echte Tierfelle zu streicheln und zu betrachten.

Ein toller und aufregender Besuch, den die Kinder nicht so schnell vergessen werden.

Vielen lieben Dank an unseren Förster Herr Mangold.

Außerdem bekamen die Kinder vom Kindergarten »Wichtelland« am 13.07.2021 ungewöhnlichen Besuch. Frau Kraus von »Greifvogel und Eulenerlebnis Kraus« hat sich auf den weiten Weg zu uns gemacht, gemeinsam mit ihrem sibirischen Uhu Katharina. Die Krippenkinder staunten nicht schlecht, als plötzlich so ein großer Uhu im Gruppenraum auftauchte.

Sie erfuhren einige spannende Dinge von Frau Kraus über ihren Uhu Katherina und waren am Schluss noch ganz mutig und haben sich getraut, Katharina zu streicheln.

Anschließend besuchten Frau Kraus und Katharina die Kindergartenkinder. Diese hatten natürlich ganz viele Fragen zu Katharina und wollten viel über Eulen wissen. Das Highlight war, dass die mutigen Kindergartenkinder Katharina heben durften, dies war eine sehr besondere Erfahrung für die Kinder. Katharina hat den Kindergartenkindern gezeigt, wie groß ihre Flügel sind und wie viel Wind diese machen können. Leider konnte Katharina nicht fliegen, da wir wetterbedingt nicht in den Garten gehen konnten, sondern im Zimmer bleiben mussten.

Der Besuch war ein tolles Erlebnis für die Kinder und es war ein ganz besonderer Tag. Wir bedanken uns herzlich bei Frau Kraus, dass sie diesen Weg auf sich genommen hat und mit Katharina zu uns kam.

Und natürlich einen recht herzlichen Dank an Herrn Holl, der dies für uns organisiert hat, die Kinder haben sich sehr gefreut.

Kindergarten Steinenkirch

Pizzabacktag im Kindergarten Steinenkirch

Nach langer Zeit konnten wir endlich wieder einen Backtag im Kindergarten machen. Dieser Tag ist ab jetzt bei uns regelmäßig der Pizzabacktag. Früh am Morgen wurde mit Hilfe der Kinder der Hefeteig zubereitet. Dazu mischten wir Mehl, Wasser, Zucker, Hefe und Mehl zusammen und kneteten fleißig.

Ein paar Kinder durften beim Anfeuern des Holzofens im Backhaus helfen. Die anderen fleißigen Helfer schnitten die gesunden Zutaten für unsere Pizza. Diese belegten wir dann unter anderem mit Tomate, Olive, Zwiebeln, Zucchini und Paprika und natürlich Käse. Nach einer kurzen Zeit im Backofen setzen wir uns alle gemeinsam an den Tisch und verspeisten unsere selbst gebackene Pizza.

Alle waren sich einig: SIE SCHMECKT KLASSE!

Katholische Kirchengemeinden
St. Hippolyt Böhmenkirch und St. Vitus Treffelhausen

Gottesdienste in unserer Seelsorgeeinheit

Samstag, 24.07.2021

Patrizkapelle	14.30 Uhr	Taufe: Theo Nägele, Am Langenlauch 18, Treffelhausen
St. Johannes	19.00 Uhr	Eucharistiefeier bei gutem Wetter im Freien vor der Kirche

Sonntag, 25.07.2021 - 17. Sonntag im Jahreskreis

St. Hippolyt	9.45 Uhr	Eucharistiefeier *für Melita Salber u. Ehegatte, Karl u. Theresia Biegert, Albert Freihalter u. verst. Angehörige, für die armen Seelen*
St. Johannes	11.15 Uhr	Taufe: Nina u. Luisa Biegert, Stöttener Weg 3, Schnittlingen
Patrizkapelle	12.30 Uhr	Taufe: Elias Karl u. Lea Sophie Köhrer, Schubartstr. 41, Böhmenkirch
St. Hippolyt	16.00 Uhr	Firmung durch Pfarrer Michael Kenner Kollekte: Diasporaopfer der Firmlinge

Es können aus Platzgründen leider nur die Angehörigen der Firmlinge an den Firmgottesdiensten teilnehmen. Gemeindemitglieder können sich für diesen Gottesdienst nicht anmelden. Wir bitten um Beachtung und Verständnis!

Dienstag, 27.07.2021

Grundschule	7.45 Uhr	Schülergottesdienst in der Grundschule Treffelhausen
St. Hippolyt	8.45 Uhr	Eucharistiefeier

Mittwoch, 28.07.2021

St. Hippolyt	8.20 Uhr	Ökumenischer Gottesdienst zum Schuljahresende Grundschule Böhmenkirch

Donnerstag, 29.07.2021

St. Hippolyt	18.00 Uhr	Eucharistische Anbetung
St. Hippolyt	18.25 Uhr	Beichtgelegenheit in der Marienkapelle, währenddessen Rosenkranzgebet in der Kirche
St. Hippolyt	19.00 Uhr	Eucharistiefeier *für Maria u. Ottmar Knoblauch, Laura Binder*

Gemeinsames Jahresgedächtnis 29.07.2021/19.00 Uhr:
Albert Freihalter † 2020, Johanna Barth † 2001, Bruno Milder † 2014, Adolf Staudenmaier † 1999, Maria Mahringer † 2006, Josef Barth † 2012, Josefine Grieser † 2011, Hubert Bronner † 2014, Eugen Grieser † 1999, Laura Binder † 2016, Erwin Biegert † 2018

Samstag, 31.07.2021

St. Hippolyt	15.00 Uhr	Trauung: Theresa Pfeiffer u. Michael Buck, Neu-Ulm
St. Vitus	19.00 Uhr	Eucharistiefeier bei gutem Wetter auf dem Kriegsburren (entfällt bei schlechtem Wetter) *für Mentor Grabanica* Kollekte: Silberner Sonntag **- Anmeldung im Pfarrbüro erforderlich! -**

Sonntag, 01.08.2021 - 18. Sonntag im Jahreskreis

St. Hippolyt	9.45 Uhr	Eucharistiefeier
St. Johannes	11.00 Uhr	Taufe: Robert Rauschmaier, Westerheim
St. Hippolyt	12.00 Uhr	Taufe: Jule Nadine Nägele, Blumenstr. 34, Böhmenkirch

Die St. Vitus-Kirche in Treffelhausen ist derzeit wegen Renovierungsarbeiten komplett für Besucher geschlossen!

Anmeldung für Gottesdienste

Für alle Samstags- und Sonntagsgottesdienste **in Böhmenkirch** ist eine telefonische Anmeldung im Pfarrbüro wünschenswert! Sie erreichen uns telefonisch unter Tel. 07332/969930 oder per E-Mail während der Öffnungszeiten. Nicht angemeldete Personen in Böhmenkirch werden vor den Gottesdiensten registriert.

Für Werktagsgottesdienste, sowie für die Eucharistische Anbetung ist keine vorherige Anmeldung erforderlich! **Da nun wieder gesungen werden darf, bringen Sie bitte Ihr eigenes Gotteslob zu den Gottesdiensten mit. Vielen Dank!**

Für alle Eucharistiefeiern **in Schnittlingen** ist aufgrund der begrenzten Platzanzahl **unbedingt** eine Anmeldung erforderlich! Das Pfarrbüro ist zu den gewohnten Öffnungszeiten telefonisch erreichbar. Danach ist eine Anmeldung nur noch bei Heidi Gold unter Tel. 6252 möglich - hier bitte ggf. eine Nachricht auf dem Anrufbeantworter hinterlassen.

25. Juli 2021 -
17. Sonntag im Jahreskreis
Lesejahr B
1. Lesung: 2. Könige 4,42-44
2. Lesung: Epheser 4,1-6
Evangelium: Johannes 6,1-15

»Einer seiner Jünger, Andreas, der Bruder des Simon Petrus, sagte zu ihm: Hier ist ein kleiner Junge, der hat fünf Gerstenbrote und zwei Fische; doch was ist das für so viele? Jesus sagte: Lasst die Leute sich setzen! Es gab dort nämlich viel Gras. Da setzten sie sich; es waren etwa fünftausend Männer. Dann nahm Jesus die Brote, sprach das Dankgebet und teilte an die Leute aus.«

Gebetsmeinung des Papstes für Juli:

Beten wir dafür, dass wir in sozialen, ökonomischen und politischen Konfliktsituationen mutig und leidenschaftlich am Aufbau von Dialog und Freundschaft mitwirken.

Ökumenische Telefonseelsorge:
08 00 / 111 0 111
und 111 0 222

Katholisches Pfarramt
St. Hippolyt und St. Vitus in Böhmenkirch, Kirchstraße 5, 89558 Böhmenkirch

So sind wir erreichbar:

Pfarrer Michael Kenner
Tel.: 07332 96993-2
E-Mail: michael.kenner@drs.de

Pfarrbüro
Tel.: 07332 96993-0
Fax: 07332 96993-9
E-Mail: Sthippolyt.boehmenkirch@drs.de

Öffnungszeiten des Pfarrbüros:

dienstags 9:00 Uhr - 11:45 Uhr
mittwochs 9:00 Uhr - 11:45 Uhr
donnerstags 14:00 Uhr - 17:00 Uhr

Aktuelle Informationen

Sonntagspflicht weiter ausgesetzt

»Die Sonntagspflicht bleibt bis auf weiteres ausgesetzt. Dies ist auch ein deutliches Signal für ältere Personen oder Menschen, die zu Risikogruppen gehören. Sie sollen einerseits nicht von der Möglichkeit zum Gottesdienstbesuch ausgeschlossen werden, andererseits aber keine falsche innere Verpflichtung verspüren, trotz des Bewusstseins der eigenen Gefährdung in den Gottesdienst kommen zu müssen«, schreibt der Bischof.

Es bietet sich in dieser Zeit an, jeden Tag einen Abschnitt aus der Heiligen Schrift zu lesen, etwa das jeweilige Tagesevangelium, das auch in der Heiligen Messe gelesen wird (siehe Schott-Messbuch). Oder auch das Leben der Heiligen des jeweiligen Tages zu betrachten (z.B. im »Ökumenischen Heiligenlexikon« unter www.heiligenlexikon.de) oder in entsprechenden Heiligenbüchern.

Zusätzliches Läuten der Kirchenglocken zum Gebet

Um die Verbundenheit miteinander zu stärken, läuten fortan täglich um 19.30 Uhr an vielen Orten in ganz Deutschland, auch in unseren Orten, die Kirchenglocken. Um diese Uhrzeit sind die Menschen eingeladen, sich eine kurze Auszeit im Gebet zu nehmen.

In dieser nicht einfachen Zeit wünschen wir Ihnen alles Gute, viel Kraft und die Erfahrung der stärkenden Nähe Gottes und seines Segens! Bleiben Sie gesund!
Pfarrer Michael Kenner mit den Kirchengemeinderäten

Firmung

Firmung am 25.07.2021

Herr Pfarrer Kenner wird am kommenden Sonntag, den 25. Juli 2021, insgesamt 9 Jugendlichen aus unserer Kirchengemeinde das Sakrament der Firmung spenden und ihnen dabei die Gaben des Heiligen Geistes für ihren weiteren Lebensweg erbitten.

Die Jugendlichen haben sich in den letzten Wochen darauf vorbereitet.

Die Firmung lädt die Jugendlichen ein, mit ihren Talenten die Gemeinschaft der Kirche und der Gesellschaft zu bereichern. Sie will als sakramentales Zeichen Ermutigung und Bestärkung für den eigenen Lebensweg sein und deutlich machen:

»Du bist jetzt eine Persönlichkeit, die mit den eigenen Fähigkeiten und Mitteln die Welt von morgen mitgestalten kann, weil Gottes guter Geist mit Dir ist! Im Glauben an Gott, im Evangelium Jesu Christi, gibt es dabei gute Orientierungshilfen für den Weg durch das Labyrinth des Lebens.«

Und als christliche Gemeinschaft, die ja jede Kirchengemeinde verkörpert, darf man in der heutigen Zeit jedem einzelnen jungen Menschen die Worte von Roger Schutz ans Herz legen, die da lauten:

»Lebe das, was Du vom Evangelium verstanden hast. Und wenn es noch so wenig ist. Aber lebe es!«

Das Sakrament der Firmung
empfangen am kommenden Sonntag in Böhmenkirch:
Florian Aubele, Manuel Aubele, Fabian Brell, Jona Hillenbrand, Niklas Huber, Louis Kerler, Lio Ramsauer, Dominik Schmitt, Yvonne Schmitt.

Aus dem Kirchengemeinderat

Kirchengemeinderatssitzung

Die nächste öffentliche Sitzung des Kirchengemeinderates Treffelhausen/Schnittlingen findet am **Mittwoch, den 28.07.2021 um 19.00 Uhr** im Jugendheim Böhmenkirch mit folgendem Inhalt statt:
Geistlicher Impuls

Tagesordnung:
1. Protokoll der letzten Videokonferenz vom 17.06.2021
2. Anliegen Seelsorge/Gottesdienste in Corona-Zeiten
3. Anliegen Kirchenpflege
4. Stand/Maßnahmen Kirchenrenovierung
5. Kindergärten
   - Elternbeiträge Kindergartenjahr 2021/2022
   - Zuständigkeitsbereiche Verwaltungszentrum/Kirchengemeinde
6. Kindergartenanbau Treffelhausen
7. Verschiedenes

Im Anschluss findet eine nicht öffentliche Sitzung statt.

Veranstaltungen

Verband Katholisches Landvolk e.V.

Jahnstraße 30, 70597 Stuttgart
Tel.: 0711 9791-4580, E-Mail: vkl@landvolk.de

Marienwallfahrt nach Neusaß

Zur Marienwallfahrt nach Schöntal-Neusaß am **Sonntag, 8. August 2021** lädt der Verband Katholisches Landvolk im Hohenlohekreis herzlich alle Mitglieder und Interessierte ein. Die traditionelle Wallfahrt startet bei gutem Wetter um **14:00 Uhr** vor der Wallfahrtskirche mit einem feierlichen Gottesdienst. Zelebrant ist **Bischof Dr. Gebhard Fürst.** Der Festgottesdienst wird musikalisch von der Landvolk-Kapelle umrahmt.

Im Anschluss an den Gottesdienst erfolgt die Weihe der **Kräuterbüschel**, die gegen eine Spende erworben werden können.

Die Kollekte kommt der Entwicklungszusammenarbeit des Verbandes zugute.

Bei schlechtem Wetter findet der Gottesdienst in der Klosterkirche Schöntal statt.

Zur Veranstaltung bitten wir Sie, Ihre **Kontaktdaten** (Name, Adresse, Tel.-Nr.) in Schriftform mitzubringen. Eine vorherige Anmeldung zur Wallfahrt ist nicht erforderlich.

Bitte an **Maske, Regen- bzw. Sonnenschutz** und einen eigenen **Stuhl** denken, da nicht für alle ein Sitzplatz zur Verfügung steht.

Coronabedingt findet kein Getränkeausschank statt.

Die Veranstaltung findet unter den aktuell geltenden Corona-Vorschriften statt.

Evangelische Kirchengemeinde

Steinenkirch
Böhmenkirch
Treffelhausen

Wochenspruch:

8. Sonntag nach Trinitatis

Lebt als Kinder des Lichts; die Frucht des Lichts ist lauter Güte und Gerechtigkeit und Wahrheit.

(Epheser 5,8b.9)

Herzliche Einladung zum Gottesdienst

8. Sonntag nach Trinitatis, 25. Juli 2021:
10.30 Uhr Gottesdienst in der Ulrichskirche in Steinenkirch mit Pfrn. Brüning
Es gelten weiterhin die bekannten Infektionsschutzmaßnahmen

Vorschau Gottesdienste

9. Sonntag nach Trinitatis, 1. August 2021:
10.30 Uhr Gottesdienst in der Ulrichskirche in Steinenkirch mit Taufe

10. Sonntag nach Trinitatis, 8. August 2021:
10.30 Uhr Gottesdienst in der Ulrichskirche in Steinenkirch, Pfr. Hoene

Eine gute Woche und dass Sie an Leib und Seele behütet bleiben wünscht Ihnen mit dem Kirchengemeinderat

Ihre Pfarrerin Gabriele Renz

Pfarramt Steinenkirch
Gussenstadter Straße 6, 89558 Böhmenkirch, Ortsteil Steinenkirch
Telefon: 07332-66 07, Fax: 07332-92 32 15
E-Mail: Pfarramt.Steinenkirch@elkw.de

Evangelisches Pfarramt

Stötten Schnittlingen

Pfarrer Jörg Beißwenger,
Sonnenstraße 3, 73312 Geislingen-Eybach
E-Mail: Ev.Christuskirche.Eybach@t-online.de
Internet: www.eybach-evangelisch.de
Büro: Frau Anita Fitterling, Mi. und Do. 9.30 - 11.30 Uhr
Tel. Nr. 07331/306797 und Fax-Nr. 3059032

Sonntag, den 25. Juli 2021 - 8. Sonntag nach Trinitatis
9:00 Gottesdienst mit Herrn Pfarrer Beißwenger

WOCHENSPRUCH:
Wandelt wie die Kinder des Lichtes; Die Frucht des Lichtes ist lauter Gütigkeit und Gerechtigkeit und Wahrheit.
(Eph. 5,9)

Evangelisch-Freikirchliche Gemeinde

Baptisten in Geislingen an der Steige

Heidenheimer Str. 54, 73312 Geislingen
www.baptisten-geislingen.de

Sonntag, 25. Juli 2021
10.00 Gottesdienst im neuen Gemeindehaus Friedensstr. 44
mit Livestream auf www.efg-geislingen.de
Im Gottesdienst ist eine FFP2-Maske oder eine chirurgische Maske zu tragen. Am Gottesdienst können Sie bis auf weiteres auch mittels Livestream teilnehmen.

Vereinsnachrichten

Schwäbischer Albverein e.V. Ortsgruppe Böhmenkirch

Zwangloses Wandern am Nachmittag
Am Freitag, 16.07.2021 trafen wir uns zu einer Wanderung der Reihe »Zwangloses Wandern am Nachmittag« bei der Ev. Kirche in Böhmenkirch. Vorsichtshalber haben wir noch Regenschirm und Regenjacke mitgenommen, doch das Wetter wurde immer besser je weiter wir gingen.
Über den Leispel gings vorbei an etlichen Hinweistafeln, die über Bäume, Blumen und Vögel berichteten. Auch ein Bienenhotel konnten wir besichtigen, in dem reger Betrieb herrschte. Wir kamen dann zur Schutzhütte und dann weiter Richtung Birkenbukkel. Unterwegs konnten wir auch noch das riesige Loch des neuen Steinbruchs bestaunen, das dort gegraben und gesprengt wird. Durch das gute Wetter hatten wir vom Birkenbuckel eine wunderbare Aussicht auf die schöne Umgebung.
Dann gings hinunter zwischen dem Pferde- und Edelmannshof zum Steighof, den wir rechts liegen ließen. Nach der Unterführung wanderten wir auf dem Fahrradweg wieder hinauf zur Wasserscheide und oberhalb des Steinbruchs zurück zum Leispel und zur Ev. Kirche. Eine schöne zwanglose gemütliche Wanderung. Herzlichen Dank an Gerhard Michalka, wenn wir auch nicht so viele Wanderer waren.
Unsere nächsten Aktivitäten beginnen mit der Wanderung am 15. August 2021 - Albwassertour in der Gegend von Justingen, Hütten auf der Blaubeurer Alb.

JS

Bezirksbienenzuchtverein Alb-Lautertal e.V.

Sammelbestellung Bienenfutter
Vereinsmitglieder können ApiInvert Bienenfutter zu vergünstigten Preisen bei der Süddeutschen Imkergenossenschaft e.G., Eschenbach oder bei Walter Ruess, Böhmenkirch einkaufen. Details sind bei Manuela Zwick zu erfragen.

Gottesdienst zum Imkertag am 01.08.2021
Am 1. August findet auf der Fohlenweide im Schlossgarten Donzdorf ein Gottesdienst statt. Zur Absperrung des Bereichs am 31.07.2021 um 15 Uhr sind Helfer willkommen. Vor dem Gottesdienst treffen wir uns um 8:30 Uhr am Parkplatz vor dem Feuerwehrmagazin zur Aufstellung der Stühle, des Pavillons und des Sonnenschutzes.

Monatsbesprechung 05.08.2021
Am 05.08.2021 findet ab 20:00 Uhr wieder unsere Monatsbesprechung per Jitsi statt. Zur Teilnahme muss nur der auf der Homepage angegebene Link angeklickt werden (keine Installation von App/Programm notwendig).

Schülerferienprogramm am 06.08.2021
Am 03.08.2021 werden die Vorbereitungen für das Schülerferienprogramm auf der Fohlenweide im Schlossgarten Donzdorf getroffen. Hier und auch am Tag des Schülerferienprogramms (06.08.2021) sind Helfer wilkommen.

Aktuelle Informationen unter:
https://bezirksbienenzuchtverein-alb-lautertal.lvwi.de/

DEUTSCHES ROTES KREUZ Ortsverein Böhmenkirch

Jahreshauptversammlung
Zu unserer ordentlichen Jahreshauptversammlung laden wir alle Mitglieder, Freunde und interessierte Bürger herzlich ein. Die Versammlung findet am Dienstag, 27. Juli 2021 um 19.30 Uhr in der Roggentalhalle in Treffelhausen (St.-Vitus-Straße) statt.

Tagesordnung:
TOP 1 Begrüßung
TOP 2 Protokoll der letzten Hauptversammlung (siehe Anlage)
TOP 3 Rechenschaftsberichte:
- Vorsitzende (Frau Nägele)
- Kassier (Herr Braun)
- Kassenprüfer (Herr Fuchs / Herr Prinz)
- Entlastung des Kassiers
- Bereitschaftsleiterin (Frau K. Binder)
- Jugendleiterin (Frau M. Binder)
- Sozialleiterin (Frau Bartz-Schulte)
- Bluspendeaktionen (Frau K. Binder)

TOP 4 Entlastung der Vorstandschaft
TOP 5 Informationen aus dem Kreisverband
TOP 6 Sonstiges

Impressum:
Amtliches Mitteilungsblatt der Gemeinde Böhmenkirch
Herausgeber: Gemeinde Böhmenkirch,
Hauptstraße 100, 89558 Böhmenkirch.
Geschäftsstelle: E-Mail: mitteilungsblatt@boehmenkirch.de,
Tel. 07332 9600-13.
Verantwortlicher Redakteur für den amtlichen Teil:
Bürgermeister Matthias Nägele
Verantwortlicher Redakteur für den redaktionellen Teil im Sinne des Presserechts:
Bürgermeister Matthias Nägele oder Vertreter im Amt
Für die Beiträge im redaktionellen Teil, die nicht von der Gemeinde kommen ist der jeweilige Verfasser/die jeweilige Verfasserin verantwortlich. Dies betrifft auch die Veröffentlichung von Fotos und Texten nach der Datenschutz-Grundverordnung (DSGVO).
Anzeigenkunden sind für den Inhalt ihrer Anzeigen verantwortlich.
Satz/Druck:
Albuch Druck & Medien, 89555 Steinheim,
info@albuch.com, Tel. 07329 366
Auflage: 1500 Exemplare, Bezugspreis jährlich 32,- Euro
Das Mitteilungsblatt erscheint in der Regel donnerstags. Die Seiten wurden mit größter Sorgfalt erstellt. Für die Richtigkeit, Vollständigkeit und Aktualität der Inhalte kann dennoch keine Gewähr übernommen werden.
Eine Haftung, insbesondere für materielle oder immaterielle Schäden oder sonstige Konsequenzen, die aus der Nutzung unseres Angebotes entstehen, ist ausgeschlossen, soweit gesetzlich zulässig.
Die Redaktion des amtlichen Mitteilungsblattes behält sich das Recht vor, zur Verfügung gestellt Manuskripte, Unterlagen, Bildmaterialen etc. zu bearbeiten. Ein Anspruch auf Veröffentlichung besteht nicht.

Gesangverein Liederkranz 1840 e.V. Böhmenkirch

Musikverein »Frisch Auf« Böhmenkirch

Dieses Jahr müssen wir unter den gegebenen Umständen unser Gartenfest leider in vereinfachter Form durchführen. Außerdem können wir dieses Jahr auch keinen Feldgottesdienst miteinander feiern sondern starten ab 11:30 Uhr direkt mit dem Gartenfest.

Zur Unterhaltung wird der Musikverein Gingen/Fils sorgen. Aber unsere reichhaltige Speise- und Getränkekarte sowie Kaffee und Kuchen werden wir ihnen wieder in gewohnter Weise anbieten.

Der Zugang zum Festgelände muss über eine Registrierung der Luca App oder schriftlich in einer Anwesenheitsliste durch Ordner festgehalten werden. Es ist ebenso darauf zu achten, dass die geltenden Abstands- und Hygieneregeln eingehalten werden.

Bei schlechtem Wetter muss das Fest leider ausfallen. (Info sind unter der angegebenen Homepage und bei den Mitgliedern der Vereine zu erfahren).

Der Musikverein sowie der Liederkranz Böhmenkirch hoffen jetzt nur noch auf gutes Wetter und viele Gäste.

An die Verfasser von Berichten und Veröffentlichungen im Mitteilungsblatt

Bitte achten Sie darauf, dass Sie nur Texte oder Fotos zur Veröffentlichung bei uns einreichen, für die Sie auch die **Urheberrechte** bzw. die **Genehmigung des Autors bzw. Fotografen** besitzen! Probleme tauchen oftmals auf, wenn Texte, Gedichte, Fotos, Logos o. ä. aus dem Internet heruntergeladen und dann ins eigene Dokument eingefügt werden. Fragen Sie in Zweifelsfällen bitte auf dem Rathaus nach!

Ihr Bürgermeisteramt

Gartenfreunde Böhmenkirch e.V.

Öffnungszeiten des Vereinsheims:

an Sonn- und Feiertagen 10:00 - 12:30 Uhr
donnerstags 15:00 - 18:30 Uhr

Warenvermittlung außerhalb dieser Zeiten nach Absprache.

Aktion der Gartenfreunde
Essen zum Mitnehmen am 8. August 2021
Bestellung bis spätestens
Sonntag 1.August 18:00 Uhr

Name: _____

Anschrift: _____

Telefon für Rückfragen _____

Unterschrift: _____

Ich bestelle:

Bitte Anzahl eintragen

☐	**Portion Spanferkel** ohne Beilagen	7,00 €
☐	**Schweineschnitzel paniert** ohne Beilagen	5,50 €
	Beilagen:	
☐	**Portion Sauerkraut**	2,00 €
☐	**Portion Kartoffelsalat**	2,00 €
☐	**Portion Pommes Frites**	2,00 €

Abholung an der Terrasse des Vereinsheims um:

Bitte ankreuzen

○	11:00-11.20 Uhr	○	12:40-13.00 Uhr
○	11:20-11.40	○	13:00-13.20
○	11:40-12.00	○	13:20-13.40
○	12:00-12.20	○	13:40-14.00
○	12:20-12.40		

Schützenverein Hubertus e.V. Böhmenkirch

Einladung zur Hauptversammlung

Unsere Hauptversammlung findet am **23. Juli 2021 um 20 Uhr im Schützenhaus** statt. Alle Mitglieder, sowie Freunde und Gönner des Schützenvereins, sind hierzu herzlich eingeladen.

Tagesordnung:

1. Begrüßung
2. Totenehrung
3. Berichte
4. Entlastungen
5. Wahlen
6. Ehrungen
7. Abstimmung über die neue, überarbeitete Satzung
8. Anträge
9. Sonstiges

Aufsicht beim Schießen:

Freitag, 23. Juli 2021 Drechsler Harald, Matthais Herbert
Sonntag, 25. Juli 2021 Keller Ralf, Oberheuser Hermann

Treffelhausen

Original Schwäbische Trachtenkapelle Treffelhausen

Termine

- Am Donnerstag, den 22. Juli ist um 20.00 Uhr **Musikprobe** im Lamm. Bitte kommt pünktlich und vollzählig.

EINLADUNG ZUR MITGLIEDERVERSAMMLUNG

Unsere diesjährige Mitgliederversammlung findet am **Freitag, den 30. Juli 2021 um 20.00 Uhr** in der **Roggentalhalle in Treffelhausen** statt.

Tagesordnung:

1. Begrüßung
2. Totengedenken
3. Berichte
4. Entlastungen
5. Wahlen
6. Anträge
7. Verschiedenes

Anträge können schriftlich bis 23. Juli 2021 beim 1. Vorsitzenden Tobias Vesenmaier abgegeben werden.

Alle Vereinsmitglieder, Freunde, Gönner und Sponsoren sind hierzu herzlich eingeladen.

Der Vorstand

Turnverein Treffelhausen 1913 e.V.

CORONA - es geht schrittweise wieder los

Nachdem die Coronazahlen seit einigen Tagen sich auf einem niedrigen Wert bewegen, sind bereits etliche Lockerungen gemacht worden. Dadurch können wir wieder in Trainings- und Übungsbetrieb einsteigen. Natürlich immer noch unter Beachtung gültiger Hygieneregeln sowie Datenerfassung der beteiligten Personen. Im Freien ist dies mittlerweile wieder fast wie früher, in den Hallen müssen wir dabei etwas vorsichtiger sein. Wichtig ist aber, dass sich wieder was tut und unsere Abteilungen nach so langer Zeit wieder aktiv sind. Unsere Handballer sind ins Training und die Saisonvorbereitung eingestiegen, es wird wieder Tennis und Tischtennis gespielt, unser Kinderturnen bietet wieder Übungsbetrieb an und auch unser Frauen- und Männerturnen ist wieder aktiv.

Also soweit alles positiv und auch gut so - schauen wir mal wie sich die Lage in den nächsten Tagen und Wochen während der Ferien entwickeln wird. Wir freuen uns darauf wieder aktiv sein zu können und wünschen all unseren aktiven Sportlerinnen und Sportlern klein und groß alles Gute und viel Spaß. Gerne sind natürlich auch egal wo Neuzugänge oder »Reinschnupperer« ganz herzlich willkommen. Danke, dass uns alle soweit die Treue gehalten haben und in dieser schwierigen Zeit mit Verständnis zur Seite gestanden sind.

TVT Clubhaus öffnet ab sofort wieder ☺

Nach mehr als 15 Monaten Schließung wollen wir auch unser Clubhaus wieder öffnen - und zwar zu den bekannten Zeiten: Freitag Abends ab 19 Uhr in der Sommerzeit und Sonntags zum Frühschoppen von 9 bis 12 Uhr.

Und dies dann ab sofort - sprich erstmals geöffnet am Freitag, 23. Juli sowie dann Sonntag, 25. Juli usw. Wir weisen darauf hin, dass natürlich die Corona-Regeln einzuhalten sind und wir darauf achten werden:

- Maskenpflicht im Innenraum bis zum Tisch bzw. der Theke
- AHA-Regeln einhalten
- Datenerfassung/Dokumentation der Besucher

Dies sollte jedoch mittlerweile bekannt und Routine sein. Daher freuen und hoffen wir darauf, dass unser Clubhaus wieder mit Leben und Geselligkeit »erfüllt« wird und begrüßen unsere Gäste ganz herzlich.

Mit der Öffnung des Clubhauses ist es auch wieder möglich die Räumlichkeiten für verschiedene Veranstaltungen beim Clubhaus-Team zu buchen.

Steinenkirch

Container Trasenberg

Hey Partypeople - es geht wieder los!

Der Container Trasenberg lädt recht herzlich zur Sommerfeez am 31.07. auf dem Festplatz am Sportplatz Böhmenkirch ein.

Natürlich kann die Veranstaltung nicht im gewohnten Ausmaß stattfinden - unter Einhaltung entsprechender Hygienemaßnahmen und einer Personenobergrenze geht's dieses Jahr bereits um 17 Uhr los, dafür hören wir etwas früher, um 1 Uhr, auf.

Auf euch warten mehrere Bars mit klassischen Mischungen, Bier und auch der ein oder andere Cocktail kann geschlürft werden. Musikalisch gibt's ebenso eine bunte Mischung auf die Ohren.

Wir freuen uns endlich wieder durchzustarten und hoffen, dass wir bereits dieses Jahr, auch unter erschwerten Bedingungen eure Sehnsucht nach Partys zumindest etwas stillen können.

Bitte beachtet, dass der Zutritt nur für Personen mit 3G (geimpft, genesen oder getestet) ab 16 Jahren und mit Registrierung per Luca App gestattet ist. Es werden nur Tests von offiziellen Teststationen akzeptiert, keine Arbeitgebertests.

Da die Veranstaltung Open-Air stattfindet, behalten wir uns vor, die Veranstaltung witterungsbedingt kurzfristig abzusagen.

Gemischter Chor Steinenkirch

Einladung zur Jahreshauptversammlung

am **Dienstag, 27. Juli 2021 um 20.00 Uhr** im Gasthaus »Rössle«

Folgende Tagesordnungspunkte stehen auf dem Programm:

1. Begrüßung
2. Bericht des Schriftführers
3. Kassenbericht
4. Bericht des Vorstandes
5. Entlastungen
6. Verschiedenes

Schnittlingen

Musikverein »Eintracht« Schnittlingen

2. Hauptversammlung in Corona-Zeiten

Am 16.07. fand unsere diesjährige Hauptversammlung - natürlich unter Einhaltung der geltenden Corona-Schutzmaßnahmen - in der Roggentalhalle Treffelhausen statt. Die 1. Vorsitzende Anika Thierer begrüßte die anwesenden Mitglieder und Freunde des Vereins. Nach der Totenehrung durch den 1. stellvertretenden Vorsitzenden Dominik Kaiser gab Anika Thierer einen Überblick über den aktuellen Mitgliederstand und hielt einen kurzen Rückblick über das abgelaufene Vereinsjahr und dankte allen Helfern und der Gemeinde für deren Unterstützung.

Der anschließende Bericht des Schriftführers gab einen Überblick über die coronabedingt wenigen Aktivitäten des Vereins und der Bericht des Kassiers zeigte die finanzielle Situation des Vereins. Nach dem Bericht der Kassenprüfer erteilte Ehrenmitglied Wolfgang Geiger der gesamten Vorstandschaft die einstimmige Entlastung durch die Versammlung und dankte für die geleistete Arbeit. Die folgenden Wahlen brachten nichts Neues und alle Mitglieder der Vorstandschaft und die Ausschussmitglieder wurden wiedergewählt.

Die Berichte des Dirigenten und der Jugenddirigentin zeigten den musikalischen Probebetrieb in Coronazeiten.

Unter Punkt Verschiedenes gab es einen kurzen Ausblick auf das 2022 anstehende 100-jährige Jubiläum.

Um 22.04 Uhr schloss die 1. Vorsitzende die Versammlung.

Von den politischen Parteien

CDU Kreisverband
(im Internet unter www.cdu-gp.de)

»Auf ein Wort mit Hermann Färber«

Bürgersprechstunde mit Hermann Färber MdB am Donnerstag, 29. Juli 2021

Zu seiner nächsten Bürgersprechstunde in Präsenz lädt der CDU-Bundestagsabgeordnete Hermann Färber am Donnerstag, 29. Juli 2021, von 13:00 bis 17:00 Uhr in sein Wahlkreisbüro nach Süßen in die Heidenheimer Straße 68 ein.

Corona-bedingt sowie um lange Wartezeiten zu vermeiden, wird um eine vorherige Anmeldung per E-Mail an hermann.faerber@bundestag.de oder unter der Telefonnummer 07162 3057057 gebeten.

Aus den Nachbargemeinden

Fischereiverein Lauterstein

Forellenverkauf am 24.07.2021

Zum Zeitpunkt des eigentlichen Fischerfestes gibt es auch dieses Jahr das Angebot geräucherte und frische Forellen abzuholen. Für die Planung und einen reibungslosen Verkauf werden die Forellen nur auf Vorbestellung verkauft. Die Bestellungen nimmt ausschließlich unser Vorstand Heinrich Geiger bis zum 23.07. 12 Uhr entgegen, da es nur eine begrenzte Anzahl an Forellen gibt. (Tel.: 07332/5733)

Die Forellen können dann am 24.07. von 11 Uhr bis 17 Uhr am Weiher in Weißenstein abgeholt werden.

Auf Ihren Besuch freut sich der Fischereiverein Lauterstein

Donzdorfer Sommerkino vom 2. bis 5. August

Die Tickets für das diesjährige Sommerkino sind online im Ticketshop auf der Homepage der Stadt Donzdorf erhältlich bzw. im i-Punkt im Schloss.

Wer also selbst keine Möglichkeit zur Online-Buchung hat, kann im Donzdorfer Rathaus zu den üblichen Öffnungszeiten Tickets kaufen.

Preise: Der Einzelticketpreis bleibt bei 9 Euro. Das 3er-Abo kostet 18 Euro und das 4er-Abo 24 Euro.

Coronabedingt ist nach wie vor das Abstandsgebot einzuhalten und dadurch nur eine begrenzte Anzahl Tickets pro Kinoabend verfügbar.

Kinoprogramm:

Montag, 2.8.: Neues aus der Welt
Ein etwas anderer US-Western, spannend und packend mit Tom Hanks und Helena Zengel in den Hauptrollen.

Dienstag, 3.8.: Gut gegen Nordwind
Die deutsche Verfilmung des Bestseller-Romans von Daniel Glattauer, ein gelungener und sehenswerter Liebesfilm mit Nora Tschirner und Alexander Fehling.

Mittwoch, 4.8.: Le Mans 66 - Gegen jede Chance
Das Rennen 1966 in Le Mans, der Konkurrenzkampf zwischen Ford und Ferrari und die Freundschaft zwischen Shelby (Matt Damon) und Miles (Christian Bale) stehen im Mittelpunkt dieses packenden Rennfahrerdramas, das 2020 zwei Oscars abräumte.

Donnerstag, 5.8.: Bohemian Rhapsody
Unser Siegerfilm aus der Internet-Abstimmung »Best of Sommerkino«. Ein grandioser Film über die Rockband Queen, der zu Recht vier Oscar-Auszeichnungen erhalten hat.

Für die Veranstaltung gelten die an diesen Tagen gültigen Bestimmungen der Corona-Verordnung.

Was sonst noch interessiert

Rätsche Geislingen

Konzert - Fr. 23.07. 19:00 Uhr

Brosowskeys

Brosowskeys - die Band, die dieses Jahr ihr 15-jähriges Bestehen feiert, wurde von Klaus Brosowski ins Leben gerufen um anspruchsvollen Soul, R&B und Lounge Jazz zu spielen.

Sie tritt in verschiedenen Besetzungen auf. Im RätscheGarten spielt sie nun in ihrer Stammbesetzung, denn auch Josée Hurlock ist wieder mit dabei. Sie begeistert mit ihrer unverwechselbaren Stimme und ihrer Ausstrahlung schon lange das Publikum im In- und Ausland.

Am Schlagzeug sitzt Wolfgang Rosner und den Bass spielt Andy Kemmer. Er ist ein langjähriger Wegbegleiter von Klaus Brosowski und die beiden haben schon einige gemeinsame Projekte verwirklicht.

Brosowski kennt man von verschiedensten Besetzungen, er spielt Piano und Orgel - und sein Hammondsound gibt der Band einen speziellen Klang und ist etwas für Liebhaber.

Kurzfristige Änderung der Besetzung

Durch eine nicht ganz »fahrplanmäßige« Geburt muss die Band ihre Besetzung umplanen. Josée Hurlock fällt aus, dafür springt Axel Nagel (git, voc.) ein - ganz nach dem Motto in dieser Zeit: Freunde helfen Freunde!

Öffnungszeiten im RätscheGarten:

Eine Stunde vor Veranstaltungsbeginn.

Bei schlechtem Wetter entfällt die Veranstaltung. Hinweise dazu werden rechtzeitig auf unserer Homepage bekannt gegeben.

Wanderführer »Der Albschäferweg und seine Zeitspuren«

Der Albschäferweg erfreut sich großer Beliebtheit. Nun ist ein Wanderführer in Buchform mit 24 Wandervorschlägen auf dem Albschäferweg, seinen angedockten Rundwegen, den Zeitspuren und Wochenendtouren erschienen.

Die Autorin Susi Reiser beschreibt im Buch nicht nur die Wegführung auf dem vom Deutschen Wanderverband ausgezeichneten Albschäferweg. Sie vermittelt auch viel Wissenswertes über den Landkreis Heidenheim, die Heidenheimer Brenzregion, als Teil des UNESCO Global Geopark Schwäbische Alb.

Dabei erzählt sie Geschichten über die Kräfte der Urzeit, beschreibt Kulturdenkmäler und stellt bedeutende Persönlichkeiten der Geschichte vor. Ganz besonders am Herzen liegen ihr die Schäferinnen und Schäfer, deren Spuren man auf dem Weg immer wieder begegnet.

Landrat Peter Polta bereitete es eine besondere Freude, eines der ersten Exemplare an Herbert Wiedenmann, den Vorsitzenden des Schäfervereins Brenztal übergeben zu können.

Er freute sich, dass sein Berufstand mit dem Albschäferweg und dem Wanderbuch Wertschätzung erfährt, aber auch, dass sich im Buch die Schäferromantik in Grenzen hält.

Der Wanderführer (ISBN 978-3-95505-298-0) kostet 16,90 Euro und kann im Buchhandel, online unter www.heidenheimer-brenzregion/service/prospekte, info@heidenheimer-brenzregion.de oder telefonisch unter Tel. 07321 321 2593 bestellt werden.

Neue Wanderkarte für die Heidenheimer Brenzregion

Gerade seit den Corona-Beschränkungen haben viele das Wandern für sich neu entdeckt. Im Geopark Schwäbische Alb und speziell in der Heidenheimer Brenzregion kann es direkt vor der Haustür losgehen und es gibt viel zu entdecken.

Um sich besser orientieren zu können, hat das Tourismusteam des Landkreises Heidenheim nun alle beschilderten Wanderwege auf einer topographischen Karte zusammengefasst und in ein zweiteiliges Kartenset im handlichen Format und Maßstab 1:32.500 gepackt.

Damit kann es jetzt entspannt rausgehen in die Natur. Dort sind die Wege mit gelben und grünen Wegweisern ausgeschildert.

Gelbe Wegweiser geben auf den überregionalen Wanderwegen, grüne Wegweiser auf den örtlichen Rundwegen die Richtung an. Dazwischen orientiert man sich an den kleinen Markierungen, dem gelben Kreis für die Rundwege, Dreieck, Raute, Balken und liegendes Y für die Albvereinswege und dem »Schäfer auf blauem Grund« für den Albschäferweg.

Das Kartenset gibt es für 6,90 Euro direkt beim Landratsamt unter Tel. 07321 321 2593, info@heidenheimer-brenzegion.de, in den Rathäusern Herbrechtingen, Nattheim, Gerstetten, Königsbronn, Sontheim im Landkreis und Tourist-Informationen, im Pressehaus sowie im Buchhandel (ISBN 978-3-00-068905-5) zu kaufen.

Infos zu den Wanderwegen mit Beschreibung und GPS Daten findet man unter www.heidenheimer-brenzregion.de

Jehovas Zeugen

Von-Degenfeld-Str. 1, Geislingen/Eybach

Alle Zusammenkünfte finden ausschließlich live per Videokonferenz statt.

Zugangsinfo über Telefon 07331-62602
oder über www.jw.org » Über uns

Freitag, 23. Juli

19:00 Uhr **Schätze aus Gottes Wort** - Grundlage 5.Mose 16-18 »Grundsätze für gerechtes Urteilen«, **Kurzvortrag:** »Gibt es in der Christenversammlung Richter?«, **Video mit Besprechung** »Jehova stärkt uns für den Dienst«, danach **Bibelstudium** anhand des Buches »Die reine Anbetung Jehovas - endlich wiederhergestellt!« (zu finden auf www.jw.org » Bibliothek » Bücher) Einführungsvideo zu Kapitel 11 und Besprechung Abs. 1-8 Hesekiel 33:7

Sonntag, 25. Juli

9.30 Uhr **Bibelbetrachtung** anhand des Wachtturms Studienausgabe Mai 2021 (zu finden auf www.jw.org » Bibliothek » Zeitschriften) 20.Studienartikel »Wie wir im Dienst positiv bleiben können« Prediger 11:6, danach **Video 3. Teil Regionalkongress »DURCH GLAUBEN STARK!«** (zu finden auf www.jw.org » Bibliothek » JW Broadcasting)

TG Böhmenkirch
Wir suchen eine **Reinigungskraft** m/w/d
für die Umkleidekabinen mit Duschen und WC's
im Vereinsheim. Wöchentliche Arbeitszeit
ca. 2-3 Stunden nach Absprache.
Bei Interesse senden Sie bitte eine E-Mail an:
kassier@tgboehmenkirch.de

Maschinen-Lagerhalle 425 qm
ab 1. September 2021
in Amstetten-Bräunisheim zu vermieten.
Halle kann auch zur Hälfte
oder in Vierteln gemietet werden.
Tel. 01 78 - 5 56 98 34

Großer Geflügelverkauf
Leger. Hühner, Enten, Gänse, Puten u. Mast vorbestellen!
Dienstag, 27. Juli und 24. August 2021
Böhmenkirch Rathaus 14.30 Uhr / Steinenkirch Rößle 15.00 Uhr
Treffelhausen Rathaus 15.15 Uhr / Schnittlingen Rathaus 15.30 Uhr
Geflügelzucht J. Schulte - Tel. 0 52 44 / 89 14 - www.gefluegelzucht-schulte.de

Mitteilungsblatt
der Gemeinde Böhmenkirch

Bestellung

für das Mitteilungsblatt der Gemeinde Böhmenkirch

Hiermit bestelle ich das Mitteilungsblatt zum laufenden Bezug. Im Bezugspreis von 16,00 Euro/halbjährlich ist die Mehrwertsteuer und die Zustellgebühr für die örtlichen Austräger enthalten.

Name

.....

Anschrift

.....

.....

Datum + Unterschrift

.....

Abbuchungsermächtigung

Hiermit ermächtige ich Sie, die Bezugsgebühr von 16,00 Euro für den halbjährlichen Bezug des Mitteilungsblattes der Gemeinde Böhmenkirch von meinem Konto abzubuchen. Diese Ermächtigung kann jederzeit widerrufen werden und ist nur gültig, wenn die nachstehende Bankverbindung ausgefüllt ist.

Bank

.....

IBAN

.....

Ausschneiden und abschicken!

Albuch DRUCK & Medien
Schnaitheimerweg 20
89555 Steinheim
Fon 0 73 29 / 3 66
Fax 0 73 29 / 68 88