Amtliches
Mitteilungsblatt
DER GEMEINDE BÖHMENKIRCH
mit Treffelhausen, Steinenkirch und Schnittlingen

Nummer 18 | Freitag, 5. Mai 2023 | Jahrgang 2023

GEMEINSAM GUT ÄLTER WERDEN

Maiandacht mit musikalischer Begleitung

Am **10. Mai 2023** um **15:00 Uhr** findet eine

Maiandacht mit musikalischer Begleitung
in der Patrizkapelle statt.

Wer laufen möchte, Treffpunkt Rose um 14:30 Uhr.
Anschließend gemütliches Beisammensein in der Rose.

Anmeldung nicht erforderlich!

Nachwuchs auf dem Hof Banzhaf

Maibaumaktionen in der Gemeinde

Böhmenkirch

Treffelhausen

Steinenkirch

Schnittlingen

Bilder: S. Lang

Bild: S. Lang

Bild: M. Stegmaier

Bild: b. Lenz

Bild: J. Albrecht

Bild: S. Lang

Das Rathaus informiert

- **Leerung der PapierTonne**
  Donnerstag, 11. Mai 2023 ab 6.00 Uhr

  Papiertonnenhotline: 07161 98250-30 Firma Fetzer
  Alle Sammlungstermine auf:
  www.awb-gp.de/termine/abfuhrtermine/

- **Grundsteuer und Gewerbesteuer**

  Die Bescheide für 2023 wurden zugestellt und die nächsten Raten sind am **15.05.2023** zur Zahlung fällig.
  Wir bitten alle Steuerpflichtigen, die noch nicht am SEPA-Basis-Lastschriftverfahren teilnehmen, um termingerechte Überweisung.

- **Bürgermobil**
  Handy-Nr. 0172 48 205 97

Das Bürgermobil fährt **montags bis freitags von 8:30 Uhr bis 17:00 Uhr!** Fahrtanmeldungen möglichst am vorherigen Werktag.

Bürger-App -
wichtige Informationen
direkt aufs Handy

Die App ist kostenlos im App Store und im Google Playstore herunterladbar. Sie finden die App, wenn Sie Gemeinde Böhmenkirch eingeben.

Kontakt Ortsvorsteher

TREFFELHAUSEN
Ortsvorsteher Jan Albrecht Tel.: 0179 4812025

STEINENKIRCH
Ortsvorsteher Günter Mayer Tel.: 922353

SCHNITTLINGEN
Ortsvorsteher Johannes Kaiser Tel.: 4854

Veranstaltungen in dieser Woche

- **Hauptversammlung**
  Freitag, 5. Mai 2023, 19.00 Uhr
  Vereinsheim Böhmenkirch
  TG Böhmenkirch

- **Gartenflohmarkt mit Pflanzentauschbörse**
  Samstag, 6. Mai 2023, von 10.00 bis 15.00 Uhr
  Dorfhaus, Steinenkirch
  LandFrauen Steinenkirch

- **Hauptversammlung**
  Dienstag, 9. Mai 2023, 19.30 Uhr
  Gemeindehaus Schnittlingen
  Förderverein MV Schnittlingen

Das Rathaus hat zu folgenden Zeiten für Sie geöffnet

Montag:	**08:00 Uhr bis 12:00 Uhr**
Dienstag:	**08:00 Uhr bis 12:00 Uhr**
Mittwoch:	**08:00 Uhr bis 12:00 Uhr**
	14:00 Uhr bis 16:30 Uhr
Donnerstag:	**14:00 Uhr bis 18:00 Uhr**
Freitag:	**08:00 Uhr bis 12:00 Uhr**

Sprechzeiten des Bürgermeisters:
Donnerstag, 11.05.2023: 16:00 - 18:00 Uhr

Bürgermeisteramt Tel. 96 00-0 / Fax-Nr. 96 00-40, Hauptstraße 100, 89558 Böhmenkirch

Amtliche Bekanntmachungen

- **Einladung**

zu einer öffentlichen Sitzung des Gemeinderates

am Mittwoch, 10. Mai 2023 um 19:30 Uhr

Rathaus Böhmenkirch

Tagesordnung:

1. Bekanntgaben

2. Baugesuche

2.1 Umbau und Aufstockung des Wohnhauses in Treffelhausen, Fliederweg 17, Flst. Nr. 1216/4

2.2 Neubau eines Wohnhauses in Böhmenkirch, Hornbergstraße 12, Flst. Nr. 4269/2

3. Sanierung und Erweiterung der Grundschule Treffelhausen

Beratung und Beschlussfassung über
- die Einreichung des Baugesuchs
- die Ermächtigung der Verwaltung zur Beantragung von Fördermitteln
- die Weiterbeauftragung des Architekturbüros KT Schmid aus Treffelhausen und der Fachplaner

4. Errichtung einer PV-Anlage auf der Fahrzeughalle am Bauhof Böhmenkirch

Beratung und Beschlussfassung über die Lieferung und Montage der PV-Anlage

5. Sanierungsgebiet Ortskern III

Beschluss der vorbereitenden Untersuchungen nach dem Baugesetzbuch und Beauftragung eines Sanierungsträgers

6. Finanzielle Beteiligung der Gemeinde Böhmenkirch am Windpark Lauterstein gemäß § 6 EEG 2023

Beratung und Beschlussfassung über den Abschluss eines Vertrags mit der Betreiberfirma des Windparks Lauterstein

7. Errichtung eines Windparks mit 9 Windkraftanlagen im Gemeindewald Ochsenhau (östlich der Heidhöfe) durch das Albwerk Geislingen und die Firma Vattenfall

Vorstellung des Projekts durch die Firmenvertreter

Beratung und Beschlussfassung über den Windpark sowie die Verpachtung der Gemeindeflächen

8. Verschiedenes

Böhmenkirch, den 2. Mai 2023

Matthias Nägele
Bürgermeister

Ende amtlicher Nachrichten

Das Rathaus informiert

Innenentwicklung in der Gemeinde Böhmenkirch
Flächen gewinnen durch Innenentwicklung

Liebe Mitbürgerinnen und Mitbürger,
liebe Grundstückseigentümer,

die Gemeinde Böhmenkirch erhält immer wieder Anfragen nach Baugrundstücken, Baulücken im Bestand oder auch nach Bestandsgebäuden - sei es von Menschen, die nach Böhmenkirch ziehen wollen, oder von Auszubildenden, jungen Familien oder älteren Bürgerinnen und Bürgern, die hier wohnen bleiben möchten und passenden Wohnraum suchen. Gleichzeitig liegt es natürlich im Interesse der Gemeinde, dass freie Grundstücke in bereits erschlossenen Bereichen bebaut bzw. leerstehende Gebäude wieder genutzt werden. Damit soll der Erhalt des Ortsbilds in allen Ortsteilen gewährleistet werden, die technische Infrastruktur (Kanal, Wasser Strom) ausreichend ausgelastet und effizient genutzt werden, aber auch im Hinblick auf einen schonenden Umgang mit Grund und Boden, möglichst wenig Flächen im Außenbereich erschlossen werden müssen. Dies fordern auch verschärft die übergeordneten Planungsbehörden (beispielsweise im Zuge der Flächennutzungsplanung), wodurch es für die Gemeinde immer schwieriger wird, weitere Baugebiete am Rande der vorhandenen Bebauung auszuweisen.

Dazu soll die Entwicklung von Baulücken, Brachflächen und Leerständen zukünftig verstärkt werden. Die Gemeinde Böhmenkirch hat sich daher erfolgreich für das Förderprogramm **„Flächen gewinnen durch Innenentwicklung“** vom Ministerium für Landesentwicklung und Wohnen beworben, welches Maßnahmen für eine aktive Innenentwicklung fördert.

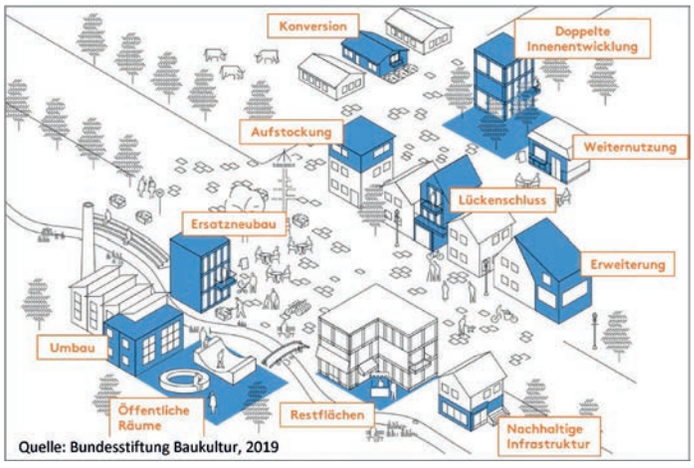

Quelle: Bundesstiftung Baukultur, 2019

In einem ersten Schritt wurde daher die Bestandserhebung aus dem Gemeindeentwicklungsprozess durch das Büro Reschl Stadtentwicklung aus Stuttgart aktualisiert, in der die vorhandenen Flächen- und Gebäudepotentiale im gesamten Gemeindegebiet erfasst und analysiert.

Im nächsten Schritt möchte die Verwaltung herausfinden, ob seitens der Eigentümerinnen und Eigentümer **Beratungsbedarf** hinsichtlich der Grundstücksnutzung besteht oder möglicherweise eine Veräußerung bzw. Bebauung geplant ist. In den kommenden Tagen geht den betreffenden Eigentümerinnen und Eigentümern daher ein unverbindlicher Fragebogen, der bis spätestens **04. Juni 2023** kostenfrei zurückgesendet oder eingeworfen werden kann.

Selbstverständlich ist eine Teilnahme an der Befragung freiwillig und nicht verpflichtend. Falls Sie zu einzelnen Fragen keine Auskunft geben können oder möchten, ist auch eine Beantwortung der anderen Fragen sehr hilfreich. Die Angaben in den Fragebögen werden streng vertraulich behandelt und ausschließlich für verwaltungsinterne Zwecke verwendet.

Ich möchte mich bei Ihnen sehr herzlich für Ihre Mithilfe bedanken. Bringen wir unsere Gemeinde gemeinsam voran!

Ihr Bürgermeister
Matthias Nägele

Gemeinde Böhmenkirch
Landkreis Göppingen

Satzung zur Änderung der Satzung über die Erhebung von Gebühren für die Benutzung der gemeindeeigenen Backhäuser (Backgebührenordnung)

Aufgrund von § 4 der Gemeindeordnung für Baden-Württemberg in Verbindung mit den §§ 2 und 9 das Kommunalabgabegesetz hat der Gemeinderat am 26.04.2023 folgende Änderungssatzung der bestehenden Satzung vom 18.06.2003 für die Benutzung der gemeindeeigene Backhäuser als Satzung beschlossen:

§ 1 Änderungen

§ 3 Gebührensätze erhält folgende Fassung:

(1) Für die Benutzung des Backhauses im Wohnbezirk Steinenkirch beträgt die Gebühr für

ein Kilogramm Brot	**0,70 €**
Kuchen und Kleingebäck	**0,85 €**

(2) Für die Benutzung des Backhauses im Wohnbezirk Schnittlingen beträgt die Gebühr für

einen Backdurchgang	**2,00 €**

§ 2 Inkrafttreten

Vorstehende Satzung tritt zum 01.06.2023 in Kraft.

Bürgermeisteramt Böhmenkirch, 26.04.2023

Gez. Nägele
Bürgermeister

Hinweis

Eine etwaige Verletzung von Verfahrens- oder Formvorschriften der Gemeindeordnung Baden-Württemberg (GemO) oder aufgrund der GemO beim Zustandekommen dieser Satzung wird nach § 4 Abs. 4 GemO unbeachtlich, wenn sie nicht schriftlich innerhalb eines Jahres seit der Bekanntmachung dieser Satzung gegenüber der Gemeinde Böhmenkirch geltend gemacht worden ist; der Sachverhalt, der die Verletzung begründen soll, ist zu bezeichnen. Dies gilt nicht, wenn die Vorschriften über die Öffentlichkeit der Sitzung, die Genehmigung oder die Bekanntmachung der Satzung verletzt worden sind.

Abhaltung eines Flohmarktes innerhalb des Pfingstmarktes am Pfingstmontag

Wie in den vergangenen Jahren bietet die Gemeinde auch zum diesjährigen Pfingstmarkt am 29. Mai 2023 allen schulpflichtigen Kindern, Jugendlichen und Erwachsenen, sowie sonstigen Organisationen in der Gemeinde die Möglichkeit, sich an einem

Flohmarkt

zu beteiligen. Die Teilnahme ist kostenlos. Die Größe des Standes sollte zwei Meter nicht überschreiten. Der Flohmarkt findet im Bereich des Schulhofes statt.

Anmeldungen bis spätestens 25. Mai nimmt Frau Krieger, Tel. 07332 9600-32, entgegen.

Es ist zu beachten, dass
- keine Speisen (auch Kuchen) und Getränke verkauft werden dürfen und
- keine Stände von der Gemeinde zur Verfügung gestellt werden können.

Bürgermeisteramt Böhmenkirch

Abfallwirtschaftsbetrieb des Landkreises Göppingen

● **Grüngutplatz Treffelhausen**

Öffnungszeiten April bis Oktober:

Dienstag	**14:00 - 18:00 Uhr**
Donnerstag	**15:00 - 19:00 Uhr**
Samstag	**13:00 - 18:00 Uhr**

● **Wertstoffhof Böhmenkirch**
beim Bauhof, Friedhofstraße 19

Öffnungszeiten:	**Dienstag:**	**16.00 - 18.00 Uhr**
	Freitag:	**14.00 - 18.00 Uhr**

Landratsamt Göppingen informiert

Bauarbeiten für den Digitalen Knoten Stuttgart

Auswirkungen für die Filstalbahn

Seit dem 21. April sperrt die Deutsche Bahn phasenweise Gleise und Strecken im Bereich Waiblingen/Bad Cannstatt. Der Grund sind Kabelarbeiten im Zusammenhang mit dem Ausbau des Digitalen Knotens Stuttgart, die umfangreicher sind als zunächst angenommen. Aufgrund des Pilotcharakters des Projekts muss die DB hier auf unvorhersehbare Umstände reagieren – eine Blaupause für den Bau eines Digitalen Eisenbahnknotens gibt es bislang nicht.

Die erste Bauphase fand zwischen dem 21. April und 25. April statt.

In der zweiten Bauphase (25. April 21:00 Uhr bis 12. Mai 21:00 Uhr) ist das Filstal zwischen dem 09.05. und 11.05. betroffen. Jeweils ab 20 Uhr enden die Züge der Linie MEX16 aus Richtung Göppingen kommend bereits in Plochingen. In Richtung Göppingen starten die Züge erst in Plochingen. Zwischen Plochingen und Stuttgart können die Linien MEX12, MEX18, RE5 und S1 genutzt werden.

In der dritten Bauphase (12. Mai 21:00 Uhr bis 09. Juni 05:00 Uhr) ist das Filstal nicht betroffen.

Für die Sperrphasen bis 8. Juni 2023 stehen das Fahrplankonzept und das Schienenersatzverkehr-Angebot fest. Für die Sperrphase vom 9. Juni bis zum 29. Juli 2023 arbeitet die Deutsche Bahn noch mit Hochdruck an den Ersatzfahrplänen.

Alle Infos hierzu finden Sie rechtzeitig unter https://www.vvs.de/bauarbeiten-digitalerknoten.

Die DB setzt in den Sperrphasen zusätzliches Servicepersonal zur Unterstützung der Fahrgäste ein. An allen vom Schienenersatzverkehr (SEV) betroffenen Bahnhöfen finden Fahrgäste ein durchgängiges und einfach verständliches Bodenleitsystem zu den Ersatzhaltestellen vor.

Entschädigung für VVS-Abonnenten

Die Deutsche Bahn (DB) bittet Reisende für die kurzfristige Ankündigung von Streckensperrungen mit einer Sonderaktion um Entschuldigung. Abonnenten und Inhaber von Jahrestickets des S-Bahn-, Regionalverkehrs und des VVS erhalten eine einmalige Entschädigung in Höhe von 49 Euro – das entspricht dem monatlichen Preis für das Deutschlandticket ab dem 1. Mai. JugendTicketBW-Abonnenten und StudiTicket-Inhaber erhalten einmalig 31 Euro.

Ansprechpartner
Amt für Mobilität und Verkehrsinfrastruktur
Herr Sebastian Hettwer
Telefon 07161 202-5520, Telefax 07161 202-5190
E-Mail mobilitaet@lkgp.de
www.landkreis-goeppingen.de

Die Minions und die Vitamine vom Messelberg holen zweimal Gold und einmal Silber

AOK-Kochwettbewerb auf der Slow Food Messe in Stuttgart

Im Rahmen des Schulprojekts “Die Minions und die Vitamine vom Messelberg” nahmen drei Kochteams aus der Klasse 5b am AOK-Kochwettbewerb auf der Slow Food Messe in Stuttgart teil.

Die Slow Food Messe 2023 stand unter dem Motto: „Nachhaltig kochen – nachhaltig genießen“.
Kinder und Jugendliche zwischen 10 und 18 Jahren konnten vom 13.04. bis 16.04.2023 ihre Kochkünste auf der Slow Food Messe in Stuttgart vorstellen. Eine Jury aus Ernährungsexperten und Meisterköchen bewerteten die Ergebnisse. Jedes Kochteam bestand aus zwei bis drei Schüler*innen und präsentierte ein vollwertiges Hauptgericht für vier Personen. Die Arbeitszeit betrug zwei Stunden (inklusive Vor- und Nachbereitung inklusive aufräumen). Die Rezepte und deren Zubereitung sollten den Anforderungen einer gesunden Ernährung entsprechen. Dabei wurde auch Wert auf die regionalen und saisonalen Bioprodukte gelegt. Von der Meselbergschule in Donzdorf nahmen drei Teams mit den Namen „Kochmeister“, „Mc Nuggets“ und „Cooking Queen“ teil. Es wurden Spaghetti mit Gemüse und Hähnchenbrust, Semmelknödel aus der Form mit Pilzsoße und gefüllte Süßkartoffeln mit Hackfleisch und Gemüse zubereitet.
Prämiert wurden die Juniorköche mit Medaillen für die Menüs. Zusätzlich bekamen alle Teilnehmer*innen eine Urkunde und ein kleines Präsent.

Ansprechpartner
Landwirtschaftsamt
Meike Keller
Telefon 07161 202-2502, Telefax 07161 202-2590
E-Mail landwirtschaftsamt@lkgp.de
www.landkreis-goeppingen.de

Die Polizei informiert

Uhingen – Informations-Abend der Polizei / Sind Sie auf der Suche nach einem abwechslungsreichen und interessanten Beruf? Dann kommen Sie in unser Team.

Das Polizeipräsidium Ulm informiert am **25.05.2023 von 17.30 Uhr bis 19.30 Uhr** alle Interessierten im Alter von 15 bis 30 Jahren über den Polizeiberuf.

Die Einstellungsberater Sabine Holl und Thomas Greschak stehen beim Polizeirevier Uhingen, Im Bühl 5, 73066 Uhingen, Rede und Antwort. Sie informieren darüber, wie man sich bewirbt und welche Anforderungen die Polizei an die Bewerberinnen und Bewerber stellt. Außerdem erklären sie, wie das Auswahlverfahren abläuft. Interessierte erfahren zudem alles rund um die Ausbildung und das Studium an der Hochschule für Polizei sowie über die spätere Verwendung in der Polizei. Ebenso werden Polizistinnen und Polizisten aus ihrem Polizeialltag erzählen.

Die Polizei lädt nicht nur Schülerinnen und Schüler zu dem Informationsabend ein. Auch denjenigen, die bereits eine Ausbildung absolviert oder ein Studium begonnen oder abgeschlossen haben können sich bei der Polizei bewerben. Ebenso sind Eltern herzlich willkommen.

Da die Anzahl der Teilnehmenden begrenzt ist, bittet die Polizei um eine Anmeldung. Hierzu genügt eine kurze E-Mail mit Name, Vorname, Geburtsdatum und Teilnehmerzahl an ulm.berufsinfo@polizei.bwl.de.

Weitere Infos zur Veranstaltung können bei den Mitarbeitenden der Einstellungsberatung unter 0731/188-5361 oder 0731/188-5362 sowie per Mail an ulm.berufsinfo@polizei.bwl.de erlangt werden.

Folgende Kurse beginnen in den nächsten Tagen:

Donnerstag, 11.05.2023

19.00 Uhr **Spargel Kochkurs,** Schulküche

Donnerstag, 12.05.2023

8.00 Uhr **Brot backen für Feste im Sommer,** Steinenkircher Backhaus

In folgenden Kursen gibt es noch freie Plätze:

231-393
Spargel Kochkurs
Donnerstag, 11.05.2023
19.00 Uhr – 22.30 Uhr
Schulküche, 15 €
Kursleiterin: Beate Gösele

Wir kochen leckere Gerichte aus Spargel, von klassisch bis modern. Sie bekommen jede Menge nützliche Tipps rund um das Thema „Spargel“. Lassen Sie sich überraschen.
Bitte ein Geschirrtuch mitbringen!
Die Lebensmittelkosten sind direkt bei der Kursleiterin zu bezahlen.

231-395
Brot backen für Feste im Sommer
Freitag, 12.05.2023
8.00 Uhr – 10 Uhr und 13.00 Uhr – ca. 15.00 Uhr
Steinenkircher Backhaus, 15 €
Kursleiterin: Karin Leibold

Wie wäre es mit selbstgebackenem Stangenweißbrot, mit Kräuterwecken oder einem mediterranen Olivenbrot? Ideal für das nächste Grillfest. Oder was Süßes für den Kaffee? Sie entscheiden, was Sie backen wollen. Beginn um 8 Uhr beim Rathaus Steinenkirch. Dort stehen viele Zutaten bereit, um verschiedene Leckereien zu kneten. Unterstützung und Tipps gibt es dazu. Wenn alles geknetet ist, ist die Arbeit für den Vormittag schon erledigt, denn das Brot soll lange gehen können, damit es lecker und bekömmlich wird. Bereits zu Hause geknetete Brotteige können mitgebracht werden.
Um 13 Uhr treffen wir uns wieder und bereiten die verschiedenen Teiglinge vor, damit sie in den Ofen kommen.
Die Backzeit überbrücken wir mit Kaffee und „Versucherle“ und mit Austausch von Erfahrungen. Am Ende kann jede Teilnehmerin, jeder Teilnehmer seine selbstgemachten Backwaren mit nach Hause nehmen und genießen.
Mitzubringen sind 2 größere Schüsseln, Messbecher, Geschirrtuch, eventuell eine Schürze.

231-221
Handlettering für Fortgeschrittene
Samstag, 13.05.2023, 10.00 Uhr – 14.00 Uhr
Neues Schulhaus, Musiksaal, 35 €
Kursleiterin: Alex Werner

Du hast bereits erste Grundkenntnisse im Brushlettering und faux calligraphy, dann bist du hier genau richtig. Wir wollen in diesen 3 Stunden zauberhafte Buchstaben erschaffen. Wir steigen ein in die Welt der Schatten, der Farbverläufe, des Stretching der Wörter und machen erste Versuche die Buchstaben tanzen zu lassen, dem Bouncing. Der Kurs beinhaltet ein ausführliches Workbook, sowie ein Goodybag mit allen Stiften, mit denen wir arbeiten und ihr Zuhause weiter üben könnt.

231-161
Waldbaden - Shinrin Yoku - Im Wald SEIN
Samstag, 20.05.2023, 14.00 Uhr – 16.00 Uhr
Treffpunkt Leispel, 15 €
Kursleiterin: Bettina Verheyen

Waldbaden ist im Grunde nichts anderes, als „achtsam und absichtslos“ durch den Wald zu schlendern. Das Konzept und der Name (jap. Shinrin Yoku) stammt aus Japan, denn dort wurde seine positive Wirkung auf unsere Gesundheit erstmals wissenschaftlich erforscht und belegt. Die Kursleiterin, eine überzeugte Waldbadende, möchte die Teilnehmer mit einfachen Atem-, Bewegungs- und Meditationsübungen dabei unterstützen, mit allen Sinnen die wohltuende Atmosphäre des Bad Boller Waldes zu erleben. Darüber hinaus lässt sie während der zwei Stunden Informationen einfließen, was uns „Dr. Wald“ zu bieten hat.
Bettina Verheyen, Achtsamkeitstrainerin
Bitte mitbringen: dem Wetter angepasste Kleidung, evtl. etwas zu trinken

231-226
Dekorationen für Geburtstage aus Tonkarton
Mittwoch, 24.05.2023, 19.00 Uhr – 21.15 Uhr
Neues Schulhaus Raum 24, 15 €
Kursleiterin: Nadine Nägele

Der Geburtstag ist ein schöner Tag, der zum Dekorieren einlädt. In diesem Kurs möchten wir Ihnen verschiedene Möglichkeiten des Bastelns mit Tonkarton nahebringen. Wir zeigen Ihnen, wie dies ganz leicht mit einer Stanzmaschine und verschiedenen Stanzformen von der Hand geht.
Gemeinsam wird eine Dekoration für Geburtstage und dekorative Ketten für das ganze Jahr gebastelt.
Bitte mitbringen: Schere, Bleistift, Klebstoff
Teilnahmegebühr inkl. Materialkosten

Telefon Frau Wagner
07332 9600-66
E-Mail: vhs@boehmenkirch.de

Bürozeiten der VHS

Dienstag, Donnerstag, Freitag	**09.00 - 12.00 Uhr**
Dienstag, Donnerstag	**14.00 - 17.00 Uhr**

Kindertheater „Die Bremer Stadtmusikanten“

Am Mittwoch, den 19. April 2023 lud die Bibliothek „Im Kronenhof“ zum Kindertheater ein. Normalerweise finden die Theaternachmittage immer in der Gemeindehalle Böhmenkirch statt. Doch dieses Mal kam die Bibliothek mit ihrer Veranstaltung nach Treffelhausen in die Roggentalhalle. Rund 110 Kinder und Erwachsene folgten der Einladung und machten sich auf den Weg, um das Stück „Die Bremer Stadtmusikanten“ des Stuttgarter Theaters Tredeschin anzusehen.
Die Hauptakteure des Stücks waren die Schauspieler Tanja und Michael Kunze mit ihren Handpuppen. Mit dabei war Lydie Vanhoutte, die die musikalische Umrahmung mit verschiedenen Instrumenten übernahm. Auch das Publikum war gefordert und übernahm den Part des Orchesters. Spannend und humorvoll wurde die Geschichte von Esel, Hund, Katze und Hahn nacherzählt, die sich nach Bremen aufmachten um ein besseres Leben zu führen.
Im Anschluss durften die Kinder die Handpuppen näher betrachten, sie streicheln und für ein Foto posieren. Die Puppen wurden alle von der Künstlern Lydie Vanhoutte gefertigt und sind schon über 15 Jahre alt.

Lesung mit Tanja Roth

In der gleichen Woche fand auch eine Krimilesung für Erwachsene statt. Die Stuttgarter Autorin Tanja Roth kam zu Besuch in die Bibliothek „Im Kronenhof“ um vor gut zwanzig Zuhörer*innen aus ihrem Buch „Remsmord“ zu lesen. Im Regionalkrimi von Tanja Roth geht es um die Kommissare Eva Brenner und Gerhard Vollrath und einen Leichenfund im historischen Fluchtgang in Schwäbisch Gmünd. Es stellt sich als Mord heraus und weißt Verbindungen zur Bandenkriminalität und zum Drogenhandel auf. Frau Roth lass verschiedene Textpassagen vor und erzählte dazwischen immer wieder von den verschiedenen Zusammenhängen. Sehr eindrucksvoll schilderte sie auch die Hintergrundrecherche und das Entwickeln der Handlung. Natürlich verriet sie den Zuhörern nicht den Mörder. Alle Besucher hatten während der Veranstaltung die Möglichkeit sich beim Büchertisch der Buchhandlung Ziegler aus Geislingen mit den Krimis der Autorin einzudecken. Die erworbenen Bücher wurden anschließend gerne von Tanja Roth signiert.

Nach gut zwei Stunden, inklusive Pause, ging ein sehr kurzweiliger und spannender Krimiabend zu Ende.
Das Buch „Remsmord“ steht natürlich in der Bibliothek zur Ausleihe bereit.

Neue Medien in der Bibliothek

Es wurden wieder einige Bücher für Kinder und Erwachsene in den Bestand der Bibliothek aufgenommen. Hier eine kleine Auswahl:

Romane:
- Baker Kline, Christina:
  Die Insel am Ende der Welt (Frauen)
- Bernard, C. E.:
  Die Schneekönigin – Kristalle aus Eis und Blut (Fantasy)
- Bullatschek, Sybille:
  Sie haben Ihr Gebiss auf der Hüpfburg verloren (Humor)
- Einwohlt, Ilona: Weil die Zukunft uns gehört (Frauen)
- Enger, Thomas: Blutnebel (Thriller)
- Feyerabend, Charlotte von: Caroline Märklin (Frauen)
- Grisham, John: Feinde (Bestseller / Thriller)
- Herzog, Katharina:
  Das kleine Bücherdorf – Frühlingsfunkeln (Liebe)
- Hotz, Sebastian: Mindset (Bestseller / Männer)
- Melle, Anna-Luise:
  Die Meisterin der Wachsfiguren (Frauen)
- Mo, Johanna: Dunkelwald (Krimi)
- Osman, Richard: Der Donnerstags-Mordclub
  und die verirrte Kugel (Bestseller / Krimi)
- Pauly, Gisa:
  Sylt Saga – Hotel Freiheit (Bestseller / Familie)
- Popp, Susanne: Das Erbe der Teehändlerin (Historisches)
- Woolf, Marah:
  Wicca Creed – Zeichen & Omen (Bestseller / Fantasy)

Bilderbücher:
- Amthor, Anna Lena: Papa kann nicht einschlafen
- Barrow, David: Elefant, wo bist du?
- Berg, Esther van der: Das Gute Nacht Hotel
- Boehme, Julia:
  Tafiti – Die schönsten Vorlesegeschichten (Vorlesebuch)
- Ende, Michael: Jim Knopf und Lukas der Lokomotivführer – Gesammelte Abenteuer
- Engler, Michael: Zu zweit sind wir niemals allein
- Helm, Alexandra:
  101 Einhörner und alles, was du über sie wissen musst!
- Jakobs, Günther:
  Hase Hibiskus und der Schnupfenschnäuz
- Langreuter, Jutta: Der geheimnisvolle Smaragdeisberg
- Moost, Nele: Alles Schule – Schulgeschichten vom kleinen Raben Socke (Vorlesebuch)
- Motschiunig, Ulrkie:
  Willkommen kleiner Fuchs (Pappbilderbuch)
- Neßhöver, Nana:
  Die kleine Fledermaus Wegda planscht los
- Sabbag, Britta: Ich will so sein wie du
- Schaudinn, Jasmin:
  Tillys Kinderkram – Ferien bei Oma und Opa
- Schauenberg, Luisa:
  Der kleine Frosch will schwimmen gehen!
- Schomburg, Andrea: Mattwoch, der 35. Miau
- Sturm, Linda: Bei der Feuerwehr (Pappbilderbuch)

Telefon: 07332 9600-66 / Fax: 07332 9600-40
E-Mail: bibliothek@boehmenkirch.de
www.bibliothek.boehmenkirch.de

Öffnungszeiten:

Dienstag		**15.00 - 18.00 Uhr**
Donnerstag		**15.00 - 19.00 Uhr**
Freitag	**10.00 - 12.00 Uhr**	**15.00 - 18.00 Uhr**
Samstag	**10.00 - 12.00 Uhr**	

Notruf- und Bereitschaftsdienste

ÄRZTLICHER BEREITSCHAFTSDIENST KINDERNOTDIENST, HNO SOWIE AUGENÄRZTLICHER NOTDIENST
116 117

An Wochenenden und Feiertagen steht jederzeit ein Notfallarzt zur Verfügung. Von Montag bis Donnerstag ab 18 Uhr und Freitag ab 16 Uhr ist ein ärztlicher Notfalldienst organisiert.

NOTRUF POLIZEI
110

NOTRUF FEUERWEHR, RETTUNGSDIENST
112

GIFTNOTRUF
089 19240

DRK KRANKENTRANSPORT
07161 19222

KRANKENPFLEGEVEREIN BÖHMENKIRCH
4258 06:00 BIS 21:00 UHR
07162 912230 21:00 BIS 6:00 UHR

MOBILE HILFE TAGESPFLEGE BÖHMENKIRCH
5068780 08:00 BIS 16:00 UHR
07331 83606 24 H

ZAHNÄRZTLICHER SONNTAGSDIENST
0761 120 120 00 oder **www.kzvbw.de**

POLIZEIPOSTEN BÖHMENKIRCH
07332 922020
0172 2632901

POLIZEIREVIER GEISLINGEN
07331 9327-0

FEUERWEHRKOMMANDANT
0176 32298724
Tobias Freihalter

KIRCHEN
KATHOLISCHES PFARRAMT
9699-30
EVANGELISCHES PFARRAMT
6607

FRAUEN- KINDERHILFE GÖPPINGEN
07161 72769
MONTAG BIS DONNERSTAG
08:15 BIS 16:00 UHR
FREITAG 08:15 BIS 12:30 UHR

KLEINTIERNOTDIENST GÖPPINGEN/GEISLINGEN
01805-843736
08:00 BIS 22:00 UHR;
22:00 BIS 08:00 UHR
umliegende Kleintierkliniken

STÖRDIENSTE

► **WASSER**

Bauhof
Bruno Lenz
0172 7453543

Treffelhausen, Schnittlingen
Hans-Jürgen John
308791

Zweckverband Wasserversorgung Ostalb, Gerstetten
07323 9632-0
Funktelefon
0172 7327020

► **STROM**

AEW GEISLINGEN
07331 209-777

► **GAS**

NETZE ODR
07961 9336-1402

► **KAMINFEGER**
Timo Stadelmaier
Tel **07323 96886-08**
Fax **07323 96886-21**

Toni Fellner
07334 6099784
01590 4800029

DEFIBRILLATOREN

► **GEMEINDEHALLE BÖHMENKIRCH**
Sportlereingang

► **KSK BÖHMENKIRCH, Parkstr. 10**
Eingangsbereich, bei den Geldautomaten Tag und Nacht erreichbar

► **FEUERWEHR TREFFELHAUSEN**
Weißensteiner Str. 10
Räumlichkeiten der Feuerwehr Tag und Nacht erreichbar

► **SCHNITTLINGEN GEMEINDEHAUS, Hirtenstr. 16**
Räumlichkeiten der Feuerwehr Tag und Nacht erreichbar

► **DORFHAUS STEINENKIRCH**
Alte Steige 2
Foyer, Eingangsbereich

► **EMPFANGSBEREICH PHYSIO medfit**
während der Öffnungszeiten erreichbar

APOTHEKEN-NOTDIENSTE

05.05. Seebach-Apotheke
Hohenstaufenstraße 18,
73312 Geislingen

06.05. Bad-Apotheke
Otto-Neidhart-Platz 2,
73337 Bad Überkingen

07.05. Stern-Apotheke
Tälesbahnstraße 2,
73312 Geislingen

08.05. Wölk-Apotheke
Stuttgarter Straße 100,
73312 Geislingen

09.05. Johannes-Apotheke
Bahnhofstraße 24,
73333 Gingen an der Fils

10.05. Apotheke im Nel Mezzo
Bahnhofstraße 94,
73312 Geislingen

11.05. Fils-Apotheke
Überkinger Straße 59,
73312 Geislingen

Kurzinformation Patientenübernahme von der Praxis Dr. Brandner in die Praxis Dr. Mludek und Dr. Groß

- Die Praxis von Herrn Dr. Brandner schließt am **30.09.2023**
- Alle Patienten der Praxis Dr. Brandner, die ihren tatsächlichen Wohnsitz in der Gesamtgemeinde Böhmenkirch haben, können von der **Praxis Dr. Mludek und Dr. Groß** übernommen werden.
- Bis einschließlich zum **30.09.2023** bleibt Herr Dr. Brandner der behandelnde Arzt für alle seine Patienten.
- **Wer Patient*in in der Praxis von Herrn Dr. Mludek und Herrn Dr. Groß werden möchte, muss folgendes tun:**

- Telefonisch einen Termin zur Erstvorstellung (Kennenlernen) vereinbaren. Die Termine finden bis zum 30.09.2023 statt.
- Für die Aufnahme als Patient*in spielt es keine Rolle, wann dieser Termin stattfindet. D.h. es gibt kein „Windhundprinzip“.
- Bei Dr. Brandner einen Karteikartenauszug der Dauerdiagnosen und einen bundeseinheitlichen Medikamentenplan beantragen und diese beiden Dinge mit zum Erstgespräch bringen.
- In der Praxis Dr. Mludek und Dr. Groß wird dann eine digitale Patientenakte für sie angelegt.
- Ab dem 01.10.2023 sind sie dann automatisch Patient*in von Herrn Dr. Mludek und Herrn Dr. Groß.

Café weltweit
Herzlich Willkommen

Unser Treffpunkt in der Lutherkirche Böhmenkirch, Hungerberg 2 ist stets freitags in 14-tägigem Rhythmus geöffnet von 16.00 - 18.00 Uhr.

Nächste Termine: 12.05.2023 / 26.05.2023

Wir laden alle interessierten Mitbürger*innen ein zu Gesprächen mit Ehrenamtlichen sowie Geflüchteten bei Kaffee und Kuchen.

Freiwillige Feuerwehr Böhmenkirch

Abteilung Böhmenkirch und Heidhöfe

Gruppen 1 und 3

Alterszug

Am kommenden **Freitag, den 05. Mai 2023** findet für die Gruppen 1 und 3 sowie für den Alterszug eine Übung statt. Dienstbeginn pünktlich um **20:00 Uhr.**

Kommandant Freihalter

Abteilung Steinenkirch

Übung

Am **Freitag, den 05.05.2023** um **20:30 Uhr**, findet unsere nächste Übung statt.
Um vollzähliges und pünktliches Erscheinen wird gebeten.

Abteilungskommandant Hofelich Frank
Stv.- Abteilungskommandant Schmitt Christian

Fundamt

Gefunden:

- **Brille**
  28.04.2023 | Wochenmarkt

Die gute Tat

Unter dieser Rubrik veröffentlichen wir kostenlos Anzeigen, die eine unentgeltliche Abgabe von Einrichtungsgegenständen oder dergleichen zum Inhalt haben.

Abzugeben sind:

- **4 gut erhaltene Auflagen für Gartenstühle (2 Hochlehner, 2 normale)**
- **1 Wellenrutsche, 3 m lang**

Interessenten melden sich bitte beim Bürgermeisteramt Böhmenkirch, Zimmer 1.04: Hanni Bühler, Tel. 9600-13 oder Monika Fischer, Tel. 9600-12.

Standesamtliche Nachrichten

Altersjubilare

05.05. Michael Pfeifer
Brühlstraße, Böhmenkirch, 70 Jahre

05.05. Herbert Stuhr
Am Langenlauch, Treffelhausen, 80 Jahre

07.05. Christel Hofelich
Albstraße, Böhmenkirch, 70 Jahre

Wir gratulieren recht herzlich und wünschen einen harmonischen Verlauf des Festtages!

Schulnachrichten

Präventionsprojekt der Klassen 4

Am Donnerstag, 27.04.2023, fand von 14.00 – 15.30 Uhr in der Gemeindehalle ein Präventionsprojekt zum Thema Gewalt für die Klassen 4a und 4b statt. Dieses Thema ist für die Schule besonders wichtig und sollte den Kindern auch Sicherheit und Stärke vermitteln.

Der geschulte Gewaltpräventionstrainer und Polizeioberkommissar Frank Scholz und seine Kollegin zeigten den Kindern die Bereiche der Gewaltprävention, wie Gefahrensituationen, Selbstbewusstsein, Selbstachtung und Selbstverteidigung, auf. In verschiedenen Übungen konnten die Kinder mit Anleitung der Trainer lernen, welche Gefahren auf der Straße, Schulhof oder in ihrer Umgebung auftauchen könnten und wie sie in diesen Situationen reagieren und handeln sollen. Ebenso war für die Trainer wichtig, dass die Kinder ihr eigenes Verhalten ständig reflektieren, Gefahrensituationen richtig einschätzen und nur bei ihnen fremden Personen die Selbstverteidigung einsetzen.

weiterführende Schulen

Hillerschule Steinheim und Rathausapotheke vereinbaren Bildungspartnerschaft

Bild: S. Herter

Die Hillerschule Steinheim hat die bestehenden Bildungspartnerschaften mit Betrieben aus Steinheim und der näheren Umgebung erweitert und kooperiert von nun an auch mit der Böhmenkircher Rathausapotheke. Frau Elwert von der Rathausapotheke vereinbarte mit Frau Zöbisch, Herrn Gruhler und Frau Grunert, die Hillerschule durch verschiedene Inhalte und Aktivitäten in der Berufswegeplanung zu unterstützen. So stellt die Rathausapotheke den Schülerinnen und Schülern der Klassen 8 und 9 der Realschule Praktikumsplätze zur Verfügung und organisiert für Kleingruppen Betriebs- bzw. Arbeitsplatzerkundungen. Des Weiteren nimmt die Rathausapotheke im kommenden Jahr an der Berufsinformationsbörse der Hillerschule teil und führt Schulbesuche zu Ausbildungsberufen wie pharmazeutisch-technische Assistenten (PTA) und pharmazeutisch-kaufmännische Angestellte (PKA) durch.

Damit gekoppelt bringt sich die Rathausapotheke mit verschiedenen Themen in die Unterrichtsfächer Chemie, Biologie und AES (Alltag, Ernährung und Soziales) ein. Auch das Programm „Apotheke macht Schule“ soll durch die Expertise der Rathausapotheke an der Hillerschule Steinheim umgesetzt werden. Schließlich sponsert die Rathausapotheke für Schülerinnen und Schüler mit der besten Leistung in einem der o. g. Unterrichtsfächer einen Preis, der bei der Schulentlassungsfeier durch die Rathausapotheke überreicht wird.

Messelbergschule Donzdorf

Frisch-Auf trainiert mit den Messelbergschülern

Im Rahmen eines Kooperationsprojekts mit dem Landwirtschaftsamts Göppingen, der AOK Neckar-Fils und der Messelbergschule fand am Montag, den 24.04.2023 ein Handball-Aktionstag in Kooperation mit Frisch Auf Göppingen für die 5. und 6. Klassen in der Turnhalle der Messelbergschule statt.
Sebastian Heymann, Oskar Neudeck und Jaka Malus haben den Schüler*innen verschiedene Handballtricks gezeigt und verschiedene Bewegungsstationen angeboten. Dabei betreuten die Handballspieler die Stationen” Powerball” und “Ziele treffen”. Die Station “Energieumwandlung” wurde von der AOK angeboten. So konnten die Schüler*innen zwischen drei Gummibärchen, einem Apfelschnitz und einer Scheibe Gurke auswählen. Nach dem Verzehr mussten die Schülerinnen so lange Seil springen, bis die Kalorien von der Kostprobe wieder verbraucht wurden. Für die drei Gummibärchen (20 kcal) mussten die Schüler*innen drei Minuten, für einen Apfelschnitz (8,5 kcal) 1,5 Mi-nuten und für eine Scheibe Gurke (1,2 kcal) 24 Sekunden Seil springen. Bei den Stationen des Landwirtschaftamts Göppingen “Staffellauft mit Obst und Gemüse” und “Portionen werfen” wurde eine Kombination von Gesunder Ernährung und Bewegungsförderung angeboten.
Das Highlight für die Schüler*innen war die Zeit für Autogramme und die Möglichkeit Bilder mit den Handballspielern zu machen sowie eine Fragerunde mit Sebastian Heymann.
Der Aktionstag würde von den Schülerinnen Marie Eisele (7b), Neele Geiger (9b), Lia Bullinger (9a) und Lisa Freihalter (9a) tatkräftig unterstützt. Mit einer Rede durch den Schulleiter Herr Schmidt wurde der Handball-Aktionstag erfolgreich abgeschlossen.

gez. Susanne Maier/Maike Keller

Justus-von-Liebig-Schule Göppingen

Berufsabschluss ohne Ausbildung

Wenn Sie bereits in der Hauswirtschaft tätig sind, einen beruflichen Wiedereinstieg suchen oder einen Quereinstieg in der Hauswirtschaft anstreben, verhilft §45.2 Berufsbildungsgesetz (BBiG) zum staatlich anerkannten Berufsabschluss zum Hauswirtschafter/zur Hauswirtschafterin.
Mit einem Berufsabschluss in der Hauswirtschaft eröffnen sich Ihnen gute berufliche Chancen und neue Einkommensperspektiven.
Ein Berufsabschluss in der Hauswirtschaft hat viele Vorteile: Mit der Abschlussprüfung schaffen Sie ein neues Fundament für Ihren privaten und beruflichen Alltag.
Wir helfen Ihnen diesen Abschluss zu erreichen: Zusammen mit dem „Freunde der Justus-von-Liebig-Schule Göppingen Förderverein“ führt die Justus-von-Liebig-Schule Göppingen Vorbereitungskurse für diese sogenannte „Externenprüfung“ durch. Die Kurse sollen eine gezielte Vorbereitung auf die Prüfung darstellen.
Besuchen Sie unsere Homepage www.jvl-gp.de (Informationen zu Ausbildungsgängen – Hauswirtschaft – Externenprüfung Hauswirtschafter/in)
Schreiben Sie eine E-Mail jue@jvl-gp.de/? oder kommen Sie zum Informationsabend am 11.05.2023 um 18:30 Uhr
Wir informieren Sie gerne.

Justus-von-Liebig-Schule Göppingen
Christian-Grüninger-Str. 12, 73035 Göppingen
Tel.: 07161 613 100, Fax: 07161 613 126
verwaltung@jvl-gp.schule.bwl.de, www.jvl-gp.de

Kindergartennachrichten

Kindergarten St. Vitus

Am Samstag, den 22.04.2023 hatten wir am Nachmittag unsere Türen geöffnet.

Unser Anbau lockte viele interessierte Besucher in unseren Kindergarten.
Zu Beginn des Festes begrüßten die Kinder ihre Eltern und die Ehrengäste mit einem Lied in ihrem Haus.
Bei einem Rundgang durch die Räume konnten die Gäste interessantes über unser Haus erfahren: Informationen über unser BeKi- Programm mit Kostproben sowie eine Diashow über die Abläufe beim Umbau und die anschließende Fertigstellung.
Für die Kinder entführte die Zauberfrau Miramar die Kinder in die magische Welt der Zauberei. Die große Rollenrutsche im Garten sorgte für die größte Begeisterung bei den Kindern. Verschiedene Bastelangebote rundeten das Kinderangebot ab.
Die Eltern sorgten mit zahlreichen Gebäckspenden für das leibliche Wohl. Bei Kaffee und Kuchen und guten Unterhaltungen erlebten die Familien einen schönen Tag in „ihrem Kindergarten.“
Bei herrlichen Frühlingswetter und entspannter Atmosphäre genossen die Familien unseren schönen Garten. Alle Besucher staunten über die schönen, hellen Räume und schlussfolgerten: **„Das ist ein schönes Haus“.**

Wir bedanken uns ganz herzlich bei allen Eltern und Freunden für die Unterstützung unseres Kindergartens.

Ihr Kindergartenteam

St. Johannes

Liebe Leute Jung und Alt,
das Straßenfest das ist schon bald.

Gebacken werden von uns viele Kuchen,
hoffentlich werden Sie uns am Donnerstag
beim Verkaufen besuchen.

Gerne nehmen wir zusätzlich Kuchenspenden an,
vorbeibringen dürfen Sie’s mit Zutatenliste bis elf Uhr dann.

Unser Spendenkässchen
steht an diesem Tag auch wieder bereit,
über Spenden freut sich’s jederzeit!

Es danken die Erzieher, Eltern und vor allem die Kinder!

Kirchliche Nachrichten

St. Hippolyt
Böhmenkirch
St. Vitus
Treffelhausen

Katholisches Pfarramt
St. Hippolyt und St. Vitus in Böhmenkirch, Kirchstraße 5, 89558 Böhmenkirch

So sind wir erreichbar:

Pfarrer Michael Kenner
Tel. 07332 96993-4
E-Mail: michael.kenner@drs.de

Pastoralreferentin Laura Kick
Tel.: 07332 96993-6
Diensthandy: 0151 15 67 98 23
E-Mail: Laura.Kick@drs.de

Pfarrbüro
Tel.: 07332 96993-0
Fax: 07332 96993-9
E-Mail: Sthippolyt.Boehmenkirch@drs.de

Öffnungszeiten des Pfarrbüros

dienstags	09:00 Uhr – 11:45 Uhr
mittwochs	09:00 Uhr – 11:45 Uhr
donnerstags	14:00 Uhr – 17:00 Uhr

Besuchen Sie uns auf unserer Homepage:
se-boehmenkirch-treffelhausen.drs.de

Artikel Mitteilungsblatt „Kirchliche Nachrichten“

Bitte senden Sie Artikel für die Folgewoche, welche unter den „Kirchlichen Nachrichten“ veröffentlicht werden sollen, **bis spätestens Donnerstagnachmittag um 13.00 Uhr** an das Pfarrbüro. Leider können wir Artikel, die später bei uns eingehen, nicht mehr in der vorgesehenen Woche veröffentlichen.

Gottesdienste in unserer Seelsorgeeinheit

Freitag, 05.05.2023 – Herz-Jesu-Freitag

St. Hippolyt 17:00 Uhr **Rosenkranz**

Samstag, 06.05.2023 – Herz-Mariä-Samstag

St. Vitus 15:00 Uhr **Trauung:**
Anja und Tobias Kling,
Am Langenlauch 56,
Treffelhausen

St. Johannes 19:00 Uhr **Eucharistiefeier**
Kollekte: Silberner Sonntag

Sonntag, 07.05.2023 – 5. Sonntag der Osterzeit

St. Vitus 08:30 Uhr **Eucharistiefeier**
für Mentor Grabanica
Kollekte: Silberner Sonntag

St. Hippolyt 09:45 Uhr **Eucharistiefeier**
mit Kinderkirche
für Bernhard Knoblauch
mit verst. Angehörigen,
Manfred u. Marianne Ritz,
Georg Stegmaier, Georg,
Gertrud u. Hedwig Lang,
Kurt Sauter, Thomas Sauter

St. Vitus 11:15 Uhr **Taufe:**
Ellena Wollinger,
St. Vitus-Str. 8, Treffelhausen

St. Hippolyt 18:00 Uhr **Maiandacht**

St. Johannes 19:00 Uhr **Maiandacht**

Montag, 08.05.2023

St. Hippolyt 17:00 Uhr **Rosenkranz**

Dienstag, 09.05.2023

St. Vitus 07:45 Uhr **Schülergottesdienst**
in der Grundschule
Treffelhausen

St. Hippolyt 08:45 Uhr **Eucharistiefeier**
für die Armen Seelen

Mittwoch, 10.05.2023

Patrizkapelle 15:00 Uhr **Maiandacht der Senioren**
„Gemeinsam gut älter werden“

Donnerstag, 11.05.2023

St. Hippolyt 07:25 Uhr **Schülergottesdienst**

St. Hippolyt 18:15 Uhr **Eucharistische Anbetung**
in der Kirche bis 19.00 Uhr

St. Hippolyt 18:25 Uhr parallel dazu
Beichtgelegenheit
in der Marienkapelle

St. Hippolyt 19.00 Uhr **Eucharistiefeier**
für Melitta Salber
mit verst. Angehörigen,
für die Armen Seelen

Gemeinsames Jahresgedächtnis am 11.05.2023 um 19.00 Uhr:
Anna Ziller †2014, Gisela Pfeiffer †2013, Christine Süss †2017, Barbara Heinzmann †2011, Hildegard Biegert †2016, Roswitha Ziller †2020, Anton Mahringer †1998, Alfred Heinzmann †2009

Freitag, 12.05.2023

St. Hippolyt 17:00 Uhr **Rosenkranz**

Samstag, 13.05.2023

St. Johannes 14:00 Uhr **Trauung durch**
Pfarrer Rüdiger Kopp:
Sarah Ackermann
u. Andreas Mauch, Tübingen

St. Vitus 19:00 Uhr **Eucharistiefeier**

Sonntag, 14.05.2023 – 6. Sonntag der Osterzeit

St. Johannes 08:30 Uhr **Eucharistiefeier**

St. Hippolyt 09:45 Uhr **Eucharistiefeier, mitgest.**
Kindergarten St. Hippolyt
für Thea, Anna u. Anton Barth,
Kurt Sauter, Thomas Sauter,
für die Armen Seelen
Kollekte: Silberner Sonntag

Patrizkapelle 11:15 Uhr **Taufe:**
Jakob Paul Heinzmann,
Breiter Weg 15, Böhmenkirch

St. Vitus 15:00 Uhr **Maiandacht**

GLOSSAR

St. Hippolyt = St. Hippolyt-Kirche in Böhmenkirch
St. Vitus = St. Vitus-Kirche in Treffelhausen
St. Johannes = St. Johannes d.T.-Kirche in Schnittlingen

FÜNFTER SONNTAG DER OSTERZEIT
7. Mai 2023
Lesejahr A
1. Lesung: Apostelgeschichte 6,1-7
2. Lesung: 1. Petrus 2,4-9
Evangelium: Johannes 14,1-12

Ulrich Loose

» Thomas sagte zu ihm: Herr, wir wissen nicht, wohin du gehst. Wie können wir dann den Weg kennen? Jesus sagte zu ihm: Ich bin der Weg und die Wahrheit und das Leben; niemand kommt zum Vater außer durch mich. Wenn ihr mich erkannt habt, werdet ihr auch meinen Vater erkennen. Schon jetzt kennt ihr ihn und habt ihn gesehen. «

Gebetsmeinung des Papstes für Mai

Beten wir, dass kirchliche Gruppen und Bewegungen ihre Sendung zum Evangelisieren täglich neu entdecken und ihre eigenen Charismen in den Dienst der Nöte der Welt stellen.

Ministranten

Ministrantendienst in St. Hippolyt:

Donnerstag, 04.05.23 um 19:00 Uhr:
Simon S., Sina S., Sophia H., Amelie H.
Sonntag, 07.05.23 um 09:45 Uhr:
Jana W., Lena W., Sina W., Ella F.
Donnerstag, 11.05.23 um 19:00 Uhr:
Katharina B., Yvonne S., Dominik S., Mia F.,
Sonntag, 14.05.23 um 09:45 Uhr:
Victoria T., Amelie F., Laura K., Valerie F.

Aktuelles aus der Seelsorgeeinheit

Es ist wieder KINDERKIRCHE!

Am **Sonntag, den 07. Mai 2023** findet wieder unsere **Kinderkirche um 9.45 Uhr im Jugendheim** statt.
Dort werden wir eine Geschichte erleben, Lieder singen und gemeinsam beten.
Wir werden zum „Vater Unser“ zu den Erwachsenen in die Kirche gehen und dort den Gottesdienst mitfeiern.

Es sind alle **Kinder ab 3 Jahren** herzlich eingeladen mit uns den Kindergottesdienst zu feiern.

Wir freuen uns auf Euch!
Euer Kiki-Team
Alexandra, Melanie, Nadine und Pfarrer Kenner

HERZLICHEN DANK vom Team der KINDERKIRCHE!

Wir möchten uns ganz herzlich beim KinderBazar-Team Böhmenkirch für die Spende für unsere Kinderkirche bedanken. Die Kinder und das Kiki-Team freuen sich sehr über die neue, schöne und hochwertige große Figur, mit der wir sicherlich tolle Geschichten erleben werden.

Euer Kiki-Team

Maiandachten

Maria – Jede und jeder von uns hat Assoziationen, Bilder und Gefühle im Kopf, wenn wir an die Mutter Jesu denken. In diesem Jahr wollen wir uns mit den unterschiedlichen Bildern auseinandersetzen, die es von der Gottesmutter gibt.

An jedem der Tage werden wir uns mit einem anderen Bild beschäftigen. Sie finden eine Übersicht über alle Maiandachten in der Seelsorgeeinheit weiter unten.

Herzliche Einladung zum Mitfeiern, zum Beten und Singen

Pfarrer Michael Kenner und Pastoralreferentin Laura Kick

Sonntag, 07. Mai 2023
18:00 Uhr – St. Hippolyt, Böhmenkirch
19:00 Uhr – St. Johannes, Schnittlingen

Mittwoch 10. Mai 2023
15:00 Uhr – Patrizkapelle, Böhmenkirch
„Gemeinsam gut älter werden“- Maiandacht für Senioren

Sonntag, 14. Mai 2023
15:00 Uhr – St. Vitus, Treffelhausen

Sonntag, 21. Mai 2023
19:00 Uhr – St. Hippolyt, Böhmenkirch

Sonntag, 28. Mai 2023
18:00 Uhr – St. Hippolyt, Böhmenkirch
19:00 Uhr – St. Vitus, Treffelhausen

Evangelische Kirche Steinenkirch

Gussenstadter Str. 6, 89558 Böhmenkirch
Tel: 07332 6607
Fax: 07332 923215
E-Mail: pfarramt.steinenkirch@elkw.de

WOCHENSPRUCH:

Kantate
Singet dem Herrn ein neues Lied, denn er tut Wunder. (Psalm 98,1)

Herzliche Einladung zu den Gottesdiensten

Sonntag, 7. Mai 2023
Steinenkirch, Ulrichskirche
10 Uhr Festgottesdienst zur Konfirmation
mit dem Gemischten Chor
(Pfarrerin Renz)

Wir freuen uns mit Lisa Hillenbrand, Johannes Lenz, Nathalie Pohl, Fabienne Ronneberger, Finn Schell, Anika Seeßle und Jana Siegner die Konfirmation zu feiern und wünschen unseren Konfirmand*innen Gottes Segen.

Vorschau Gottesdienste

Sonntag, 14. Mai 2023
Steinenkirch, Ulrichskirche
10:30 Uhr Konfirmationsabendmahl
mit der Kirchenband (Pfarrerin Renz)

Donnerstag, 18. Mai 2023 –
Christi Himmelfahrt
Steinenkirch, Ulrichskirche
10:30 Uhr Gottesdienst (Pfarrerin Renz)

Konfirmand*innenunterricht

Donnerstag, 4. Mai ab 10.00 Uhr in Steinenkirch
Freitag, 5. Mai ab 15.00 Uhr in Steinenkirch
Samstag, 6. Mai von 10.00 – 12.00 Uhr
in der Ulrichskirche in Steinenkirch
Mittwoch, 10. Mai von 15.00 – 16.30 Uhr
in der Lutherkirche in Böhmenkirch

Der **Pfarrhaus-Treff** findet wieder am Donnerstag, 11. Mai 2023 ab 14.30 Uhr im Pfarrhaus in Steinenkirch statt. Folgetermine sind am 25. Mai und 15. Juni.

Im **Gemeindebüro** ist Frau Schmid zu den gewohnten Zeiten für Sie da:
Am Dienstag-Vormittag von 9.00 Uhr bis 12.00 Uhr.
Am Donnerstag-Vormittag von 08.00 Uhr bis 13.00 Uhr.

Eine gute Woche
und dass Sie an Leib und Seele behütet bleiben
wünscht Ihnen Ihre Evangelische Kirchengemeinde.

Vereinsnachrichten

Böhmenkirch

Schwäbischer Albverein e.V. Ortsgruppe Böhmenkirch

Rückschau auf die Wanderung von Essingen über die hohe Wiere zum Remsursprung am 23.04.2023

Am Schloss in Essingen fanden wir alle einen Parkplatz und so wanderten wir schön abwärts durch den Schlosspark mit seinen vielen Skulpturen, klassische und moderne und auch einer Aussichtsplattform, weiter durch Feld und Flur der hohen Wiere zu. Nach überqueren der Lauterner Straße ging`s ziemlich steil hoch. Oben angekommen hatten wir uns die Pause wohl verdient. Viele Leberblümchen und Veilchen säumten unseren Weg der uns im großen Bogen um die Spitze der hohen Wiere führte. An großen Holzstapeln gab´s dann eine Mittagsrast mit Leckerli und Hochprozentigem. Durch wunderschönen Wald wanderten wir wieder abwärts ins Remstal. Über eine gigantische Fußgängerbrücke mit Abschlusstreppe erreichten wir nach der Straßenüberquerung die Remsquelle. Eine schön angelegte Quellfassung mit großen Steinen und einem Suchspiel für Kinder, wäre auch etwas für eine Familienwanderung, da der anschließende Weg nach Essingen von mancher Kugelbahn gesäumt und auch im weiteren Verlauf des Weges bei den Fischteichen ein großer Kinderspielplatz angelegt ist. Ein neuangelegter Weinberg und Insektenhotels, sowie weitere Spielgeräte fanden sich am Wegesrand auch an einer neu angelegten Freizeitgastronomie kamen wir vorbei. Anschließend fuhren wir zum Wentalgasthaus wo der Tag in gemütlicher Runde ausklang. Doch der angesagte und nicht gekommene Regen erreichte uns doch noch. Beim Verlassen der Wentalgaststätte wurden wir noch kurz bis zum Auto geduscht. Herzlichen Dank an Hannes Krumm und Heinz Gerhardt für diese schöne Frühlingswanderung.

Bezirksbienen Zuchtverein Alb-Lautertal e.V.

Abholung Behandlungsmittel

Die bestellten Behandlungsmittel können Donnerstag, den 4. Mai in der Zeit von 17:00 bis 19:30 Uhr bei Roland Gaugele (Sommerhalde 9, Donzdorf) abgeholt werden. Weitere Termine sind nach Absprache möglich.

Monatsbesprechung

Am Donnerstag, 04.05.2023 findet ab 20:00 Uhr unsere Monatsversammlung im Gasthaus Traube in Donzdorf statt. Dabei geht es rund um das Thema **Bienen in der Hauptvermehrungsphase.**

- Drohnenbrut entnehmen
- Schwarmkontrolle
- Vermehrung von Königinnen und Völkern

Die Themen werden in einer bebilderten Präsentation vorgestellt. Im Anschluss ist genügend Raum für Diskussionen und Klärung offener Fragen.
Die Präsentationsunterlagen werden auch auf der Homepage zum Download zur Verfügung gestellt.

Vespa velutina

Die aktuelle Bienenpflege enthält einen Aufruf, bei der Arbeit an den Völkern auf das Vorkommen der Vespa velutina nigrithorax (Asiatische Hornisse) zu achten. Eine Sichtung sollte **unbedingt und unverzüglich** über die Webseite https://velutina.de oder an die Untere Naturschutzbehörde des Landkreises (https://www.landkreis-goeppingen.de/start/Landratsamt/Naturschutz.html) gemeldet werden.
Die Asiatische Hornisse wurde EU-weit als invasive Art eingestuft. Deshalb muss sie überwacht und die Verbreitung gestoppt werden. Nester oder auch Einzeltiere sind meldepflichtig. Vespa velutina gefährdet den Bestand heimischer Wildbienen und anderer Insekten. Sind Bienenvölker in der Nähe, werden diese belagert. Auch für den Obst- und Weinbau stellt sie eine Gefahr dar.

Aktuelle Informationen unter:
https://bezirksbienenzuchtverein-alb-lautertal.lvwi.de

Werden Sie Mitglied in einem der örtlichen Vereine, dann wird der Wohnort zur Heimat

Musikverein “Frisch Auf” Böhmenkirch

Jugendkapelle - Monatsaktion

Unsere nächste Monatsaktion findet am **Samstag, den 06.05.2023** ab 17.00 Uhr statt. Wir wollen zusammen in der Schulküche ein leckeres Menü kochen und anschließend zusammen essen. Treffpunkt ist am Proberaum. Ende wird gegen 20.00 Uhr sein. Bitte gebt über die Konzertmeister-App Rückmeldung, damit wir die Einkäufe besser planen können.

Bitte merkt euch auch schonmal die Termine für die **nächsten Monatsaktionen** vor: **Samstag, 10.06. und Freitag, 21.07.2023.** Wir haben wieder ein cooles Programm für euch vorbereitet.

175 Jahre MVB - Vorverkauf

Karten für die **„ALB-Wiesen-Party“ am Freitag, 23.06. 2023** können ab sofort in den Vorverkaufsstellen Metzgerei Barth, Rathaus-Apotheke und Volksbank sowie bei allen Musikern zum Vorverkaufspreis von 12€ gekauft werden. Die Party mit den „Albkrachern“ bildet den Auftakt zu unserem Jubiläums-Wochenende mit dem Lautertal-Musikertreffen am Sonntag als Abschluss.

Unsere nächsten Proben:

Freitag, 05.05.: 18:30 Uhr Jugendkapelle,
20:00 Uhr Orchester
Freitag, 12.05.: 18:30 Uhr Jugendkapelle,
20:00 Uhr Orchester

Schützenverein Hubertus e.V. Böhmenkirch

Aufsicht beim Schießen:

Freitag, 5. Mai 2023
Krieger Dennis, Thierer Michael

Sonntag, 7. Mai 2023
Biegert Rolf, Biegert Rainer

Spielgemeinschaft LTB

Am: WL-Qualifikation in Meßstetten

Unsere Am startet am kommenden Sonntag in die neue Saison.

11:00h HSG Hoss-Meß - VfL Pfullingen
11:30h Bregenz Handb. - **SG LTB**
12:00h WSG ALLOWA - VfL Pfullingen
12:30h HSG Hoss-Meß - **SG LTB**
13:00h WSG ALLOWA - Bregenz Handb.
13:30h VfL Pfullingen - **SG LTB**
14:00h HSG Hoss-Meß - Bregenz Handb.
14:30h **SG LTB** - WSG ALLOWA
15:00h VfL Pfullingen - Bregenz Handb.
15:30h HSG Hoss-Meß - WSG ALLOWA

Turngemeinde Böhmenkirch

Hauptversammlung der TG Böhmenkirch am Freitag, den 5. Mai 2023

Zu unserer **105.** Hauptversammlung möchten wir alle Ehrenmitglieder und Mitglieder, sowie alle Einwohner und Sponsoren der Gesamtgemeinde die sich für unsere Vereinsarbeit interessieren, recht herzlich einladen.

Beginn: **19:00 Uhr** in unserem Vereinsheim Böhmenkirch

Tagesordnung:

1. Begrüßung
2. Toten-Gedenken
3. Protokoll der Schriftführerin
4. Kassenbericht
   - Finanzverwaltung
   - Mitgliederverwaltung
5. Bericht des 1.Vorsitzenden
6. Entlastungen
7. Wahlen
8. Ehrungen
9. Anträge

Gez.: Thomas Endler, 1. Vorsitzender

Abteilung Fußball Aktive

TG Böhmenkirch - 1. FC Donzdorf II 2:4

Angekommen im Abstiegskampf begrüßte man motivierte Jungs aus Donzdorf zweiter Garde. Die TG musste erneut mit Spielermangel aufgrund von Verletzungspech ins

Rennen gehen. Dennoch steht man größtenteils zu Anfang gut auf dem Platz und erarbeitet sich auch Chancen. Ein Eckball von Oswald landet perfekt auf dem Kopf von Eberhardt, doch leider kein zählbarer Abschluss. Vom schnellen Spiel der Gegner überrascht, steht man nach Freistoß nicht sauber in der Defensive und fängt sich das 0:1 in der 28‘. Nachdem beide Teams noch ungefährliche Abschlüsse vorzuweisen hatte, erhöhen die Gäste noch souverän vor der Pause auf 0:3.
Nach Wiederanpfiff spielte man einen Einwurf perfekt aus, konnte Oswald frei spielen und der fetzt die Kugel eiskalt unten links rein. Leider konnte man den Aufwind nicht nutzen und weiter verkürzen. Zu wenig offensive Kreativität, um die Defensive zu entlasten und den Gegner zu Fehlern zu zwingen. So macht der 1. FCD II die Partie dann 5 Minuten vor Abpfiff klar und erhöht auf 1:4. In der Nachspielzeit kann Oswald dann per direktem Freistoß noch auf 2:4 verkürzen, aber da war es schon gelaufen. Somit steht man nun endgültig auf einem Abstiegsplatz und es wird dünn. Da erfordert es jetzt Höchstleistung der Mannschaft, des Trainerteams und der Zuschauer, dass wir das noch positiv beenden. Auf gehts!
Es spielten: C. Maurer - J. Grupp, M. Heinzmann, D. Gold, J. Heinzmann - M. Niederberger, Y. Oswald, M. Keiper, E. Memis, F. Kaiser - S. Eberhardt (Ersatz: Schädler, Ponik, Cavara)
Am So, 07.05.23, geht es auf einem weiteren wegweisenden Spiel nach Süßen. Wir hoffen auf zahlreiche Unterstützung!

Treffelhausen

Bikerclub Treffelhausen

Original Schwäbische Trachtenkapelle Treffelhausen

+++TERMINE+++TERMINE+++TERMINE+++

Am **Donnerstag, den 4. Mai 2023** haben wir um 20 Uhr Musikprobe im Probelokal. Bitte kommt alle pünktlich und wie immer vollzählig!

Turnverein Treffelhausen 1913 e.V.

TVT-Clubhaus geöffnet

Am **Sonntag, den 07.05.2023** sind wir ab 14.30 Uhr für Sie da.

Selbstgebackene Kuchen,
traditionelle Vesperkarte,
Gyros mit Krautsalat und Tzatziki
(Vorbestellungen sind möglich!)

Das Clubhaus-Team

Abteilung Handball

Ergebnisse vom Wochenende:

TV Treffelhausen 3 - TG Geislingen 2	38:28
TV Treffelhausen 1 - HSG Owen-Lenningen	26:21

29.04.2023
TV Treffelhausen – HSG Owen-Lenningen 26:21

Im letzten Spiel der Saison gewinnt der TV Treffelhausen zuhause mit 26:21 und sorgt damit für einen gelungenem Abschluss der ersten Landesligasaison seit vielen Jahren. Vor einer tollen Kulisse in der sehr gut gefüllten Alb-Sporthalle gibt der TVT von Beginn an den Ton an und lies die HSG Owen-Lenningen, die durch die Niederlage den Abstieg in die Bezirksliga antreten muss, nie richtig ins Spiel kommen. Mit dem Sieg stehen die Blau-Weißen mit 20:16 Punkten auf einem für einen Aufsteiger sehr ordentlichen 4. Platz in der Schlusstabelle.

Zum Ende der Saison musste Jürgen Nagel neben dem weiterhin angeschlagenen Erik Schmid noch auf Armin Gold, der sich im Spiel gegen den SV Remshalden einen Achillessehenenriss zugezogen hat, verzichten. Die Blau-Weißen wollten sich in eigener Halle mit einer guten Leistung in die Sommerpause verabschieden und waren dadurch hoch motiviert das Spiel für sich zu entscheiden, auch wenn der Klassenerhalt schon länger gesichert war. Für zusätzliche Motivation sorgte die begeisternde Stimmung in der Halle, zu der auch die über 100 mitgereisten Fans der HSG OLE beitrugen.

Von Beginn an merkte man jedoch der HSG OLE den Druck, das Spiel gewinnen zu müssen, an. So starteten

die Gäste mit einigen Fehlwürfen und Fehlpässen ins Spiel. Doch auch der TVT benötigte etwas Zeit, um im Angriff ins Spiel zu kommen. Hellwach zeigte sich aber Kevin Nagel, der mit seinem Treffer zum 5:4 nach etwas mehr als 10 Minuten bereits zum 4. Mal erfolgreich war. Ebenso von Beginn an in der Partei war Dennis Bühler im Tor der Blau-Weißen. So konnte er neben zahlreichen Paraden aus dem Spiel heraus auch die ersten beiden 7-Meter der Gäste parieren. Damit ermöglichte er es, dass sich der TVT nach der ausgeglichen Anfangsphase etwas absetzten konnte (7:4 18.). In einer torarmen ersten Hälfte, in der durch zahlreiche Zeitstrafen und Unterbrechungen oftmals der Spielfluss gestört wurde, konnte die HSG Owen-Lennigen bis zur Pause den Rückstand noch zum 11:9 auf 2 Tore zu verkürzen.

Nach der Pause zeigte sich der TV Treffelhausen verbessert und fand, unter anderem durch eine Umstellung auf ein Offensivspiel mit zwei Kreisläufern, immer öfter Lücken in der offensiven Abwehr der Gäste. So konnte der Vorsprung schnell auf 5 Tore vergrößert werden (15:10 35.). Auch wurde im gesamten Spiel über die Anzahl an technischen Fehlern im Vergleich zur letzten Woche und auch zum Hinspiel in Lenningen deutlich verringert. Dadurch kam die HSG Owen-Lenningen nur selten zu einfachen Toren über den Gegenstoß, was im Hinspiel noch eine große Waffe der HSG war. Da sich die HSG zusätzlich weiterhin schwer im Angriff tat und auch immer wieder an Dennis Bühler scheiterte, konnte der Rückstand auch nicht mehr entscheidend verringert werden und der Glaube an den Klassenerhalt schwand Minute für Minute. Beim 19:13 in der 45. Minute versuchte der Gästetrainer mit eine Auszeit und einer daraufhin noch offensiveren Abwehr das Spiel doch noch zu drehen. Doch der TVT gab trotz einiger Wechsel nicht nach und hielt den Vorsprung bis zum Ende bei mindesten 5 Toren. Als Highlight konnte kurz vor dem Ende auch noch Lukas Grieser, der den verletzten Armin Gold im Kader ersetzte, bei seinem Landesliga-Debüt 2 Treffer erzielen. So stand nach 60 Minuten unter großem Jubel der heimischen Fans ein souveräner 26:21 Heimsieg für den TVT auf der Anzeigetafel. Damit besiegelt war auch der Abstieg der Gäste, was aufgrund der großen Fan-Basis der HSG OLE durchaus ein Verlust für die Landesliga ist.

Der TV Treffelhausen kann dagegen mit der Saison 22/23 sehr zufrieden sein und hat das Abenteuer Landesliga mit Bravour gemeistert. Trotz des sehr engen Kampf um den letzten Abstiegsplatzes verloren die Blau-Weißen nie die Nerven und konnte sich am Ende frühzeitig aus dem Abstiegskampf befreien. Nach einiger Zeit ohne Handball, werden dann in der Vorbereitung im Sommer die Grundsteine gelegt, damit auch in der kommenden Runde ein attraktiver Tempohandball gezeigt werden und der TVT auch zukünftig auf Verbandsebene mithalten kann.

Aufstellung: D. Bühler, Vu; Baur (2), Brühl, J. Bühler, Grieser (2), Klaus , K. Nagel (11/4), M. Nagel (1), Niederberger (5), Prinz , Schindler, Vesenmaier (3), Ziller (2)

Steinenkirch

Landfrauen Steinenkirch

Gartenmarkt am Samstag, den 6. Mai 2023, ab 10 Uhr am Dorfhaus in Steinenkirch mit Krempel, Kunst und Kreatives

Wir freuen uns über viele Besucher.

Schnittlingen

Musikverein Schnittlingen

Einladung zur Hauptversammlung des Fördervereins des Musikverein Eintracht Schnittlingen e.V.

Zur Hauptversammlung des Fördervereins des Musikverein Eintracht Schnittlingen e.V. am **Dienstag, 9. Mai um 19.30 Uhr** im Dachgeschoss des Gemeindehauses dürfen wir herzlich einladen.

Tagesordnung:

1. Begrüßung
2. Bericht der Vorsitzenden
3. Bericht des Schriftführers
4. Bericht des Kassiers
5. Bericht der Kassenprüfer
6. Entlastungen
7. Wahlen
8. Verschiedenes

Der Vorsitzende
Thomas Siegler

Fair fahren - Kinder haben keine Bremse!

Aus den Nachbargemeinden

LAUTERSTEIN

Bücherei der Leseratten Weißenstein - Öffnungszeiten

Die Bücherei der Leseratten Weißenstein hat jeden Freitag von 16 Uhr bis 17 Uhr geöffnet.

FUN Painting für Erwachsene
Experimentelle Drucktechnik mit Gel-Platten

Mit den Gel-Platten aus Speisegelatine entstehen spannende und vielschichtige Arbeiten, die durch Überlagerung, Strukturen und Muster tolle Motive entstehen lassen. Dabei kommen die unterschiedlichsten Materialien zum Einsatz wie Pappe, Gitter, Netze, Stoffe, Papiere, Pflanzen, Verpackungsmaterial und verschiedene Stempel. Die Arbeiten können später weiterverarbeitet werden in Karten, Taschen, Kunstwerke und vieles mehr.

Wann: 05.05.2023 von 19-21 Uhr

Wo: Bücherei der Leseratten Weißenstein

Kosten: 35 €

Anmeldung und weitere Infos unter:
info@kurikorium.de / sonya.dilbaz@gmx.de
WhatsApp: Angelina Kober-Buchholz 01703864459 oder Sonya Dilbaz 015122207571

Euer Team der Leseratten Weißenstein

Chorkonzert des Liederkranzes Weißenstein

Der Liederkranz Weißenstein lädt herzlich ein zu seinem Chorkonzert am Samstag, 13. Mai 2023.
Zusammen mit drei Gastchören, dem Männerchor Lauterstein und den beiden Chören des Liederkranzes Donzdorf wird den Gästen ein buntes, vielseitiges Programm geboten.
Der Gemischte Chor des Liederkranzes Weißenstein und das Swing Ensemble Donzdorf präsentieren unvergessliche deutsche Schlager und bekannte Folksongs. Die beiden Männerchöre haben beliebte Klassiker ihres Repertoires im Gepäck.
Das Konzert findet in der TV-Halle Weißenstein statt und beginnt um 19.30 Uhr, Saalöffnung ist um 18.30 Uhr. Es werden Speisen und Getränke angeboten.
Der Eintritt ist frei, Spenden sind willkommen.
Freuen Sie sich auf einen kurzweiligen musikalischen Abend!

DONZDORF

Ausstellung im Schloss Donzdorf
„washing the water“ – Annett Bienhaus
07.05. - 07.07.2023

Herzliche Einladung zur Eröffnung der Ausstellung von Annett Bienhaus am 07. Mai 2023 um 11 Uhr im Roten Saal, Schloss Donzdorf.

Die Malerei von Annett Bienhaus erinnert an märchenhafte Idyllen und Bildwelten die sich jedoch an der Einfachheit ihrer Motivwahl festhalten. Die Motive findet sie in der heimischen Flora und Fauna vor unser Tür,in Naturkundlichen Werken und Zeitschriften.
In streng naturalistischer Malweise, Ölfarbe auf Nessel, stellt Annett Bienhaus Tiere und Pflanzen dar. Die Umgebung der Tiere wird nur angedeutet, ein Ast ein Baum, eine Stimmung, diese gießt sie aus verdünnter Ölfarbe, die sich bei näherer Betrachtung ins Ungegenständliche auflöst.
Frau Bienhaus arbeitet mit viel Freifläche meist auf großem Format, die Landschaft ist nur angedeutet, das einzig klar Formulierte sind die Tiere (Krähe, Eichelhäher, Spatz, Katze, Hund, Pferd etc.), Leerstellen werden bewusst nicht gefüllt, ihre Motive separiert sie wie kleine Inseln im Bildraum.

Annett Bienhaus
* 22.05.1972 in Stuttgart
1999-2004 Studium der Freien Malerei an der Staatlichen Akademie der Bildenden Künste Karlsruhe bei Prof. Antes, Prof. Kluge, Simone Westerwinter, Antje Majewski, Prof Wasmuth, Prof. Ackermann, Prof. Dorner und Prof. Van Wamerdam
2004 Diplom an der Staatlichen Akademie der Bildenden Künste
2004-2005 Meisterschülerin bei Prof. Van Wamerdam

Öffnungszeiten:
Montag- Donnerstag 8-17 Uhr, Freitag 7-12 Uhr

Information:
Schloss Donzdorf
Schloss 1-4, 73072 Donzdorf
Telefon: 07162-922-0, stadt@donzdorf.de

Halte unser Ortsbild sauber!
Benütze Papierkörbe oder Abfalleimer!

Impressum: Amtliches Mitteilungsblatt der Gemeinde Böhmenkirch
Herausgeber: Gemeinde Böhmenkirch, Hauptstraße 100, 89558 Böhmenkirch. Geschäftsstelle: E-Mail: mitteilungsblatt@boehmenkirch.de, Tel. 07332 9600-13. Verantwortlicher Redakteur für den amtlichen Teil: Bürgermeister Matthias Nägele
Verantwortlicher Redakteur für den redaktionellen Teil im Sinne des Presserechts: Bürgermeister Matthias Nägele oder Vertreter im Amt
Für die Beiträge im redaktionellen Teil, die nicht von der Gemeinde kommen ist der jeweilige Verfasser/die jeweilige Verfasserin verantwortlich. Dies betrifft auch die Veröffentlichung von Fotos und Texten nach der Datenschutz-Grundverordnung (DSGVO). Anzeigenkunden sind für den Inhalt Ihrer Anzeigen verantwortlich.

Satz/Druck: Druckerei Benz, Albert-Ziegler-Straße 29, 89537 Giengen an der Brenz, Telefon 07322/964717, boehmenkirch@druckerei-benz.de
Bezugspreis jährlich 32,- Euro
Das Mitteilungsblatt erscheint in der Regel freitags. Die Seiten wurden mit größter Sorgfalt erstellt. Für die Richtigkeit, Vollständigkeit und Aktualität der Inhalte kann dennoch keine Gewähr übernommen werden. Eine Haftung, insbesondere für materielle oder immaterielle Schäden oder sonstige Konsequenzen, die aus der Nutzung unseres Angebotes entstehen, ist ausgeschlossen, soweit gesetzlich zulässig. Die Redaktion des amtlichen Mitteilungsblattes behält sich das Recht vor, zur Verfügung gestellt Manuskripte, Unterlagen, Bildmaterialien etc. zu bearbeiten. Ein Anspruch auf Veröffentlichung besteht nicht. Für Druckfehler und Irrtümer keine Gewähr.

GERSTETTEN

Das Riff- und Eisenbahnmuseum öffnet von 10:00 – 17:00 Uhr seine Türen.

Der Eintritt ist an diesem Tag frei.

Folgendes wird geboten:

- **Forschungsstation nicht nur für Kinder**
- **Suchspiel „WANTED – Korallenschlumpfer“**
- **Spaziergang durch die Unterwasserwelt des Jurameeres mit einem Audioguide**

Wir freuen uns auf Ihren Besuch!

Werden Sie Mitglied
in einem der örtlichen
Vereine,
dann wird der Wohnort
zur Heimat

Was sonst noch interessiert

Jehovas Zeugen
Von-Degenfeld-Str. 1, Geislingen-Eybach
Weitere Infos über Telefon 07331-62602
oder www.jw.org > Über uns.

Freitag, 5. Mai
19:00 Uhr Schätze aus Gottes Wort – Grundlage **2.Chronika 17-19 „Siehst du andere so, wie Jehova sie sieht?“**, Kurzvortrag **„Bleib positiv, wenn du auf Gleichgültigkeit stößt“**, Videobesprechung **„Siehst du dich selbst so, wie Jehova dich sieht“** danach Bibelstudium anhand des Buches „Glücklich – für immer. Ein interaktiver Bibelkurs“ (zu finden auf www.jw.org > Bibliothek > Bücher) Lektion 44 Punkt 5-6 Fazit, Rückblick und Ziel **„Feste und Feiertage – wie denkt Gott darüber?“**

Sonntag, 7. Mai
9:30 Uhr Vortrag **„Frieden fördern in einer Welt voller Wut“** danach Bibelbetrachtung anhand des Wachtturms Studienausgabe März 2023 (zu finden auf www.jw.org > Bibliothek > Zeitschriften). 10. Artikel **„Warum sollte ich mich taufen lassen?“** auf Grundlage von **Apostelgeschichte 2:38 „Jeder von euch soll sich … taufen lassen“**

Programm Rätsche Geislingen vom 5. bis 8. Mai 2023

Konzertkabarett
Fr. 05.05. 20.00 Uhr
Gankino Circus - Bei den Finnen

Was der Franke für Bayern ist, das ist der Finne für Europa: Ein Exot aus dem Norden, wortkarg, wunderlich - und doch irgendwie liebenswert. Da verwundert es nicht, dass sich Gankino Circus aus dem westmittelfränkischen Dietenhofen geradezu von Finnland magisch angezogen fühlt. Begleiten Sie die Musiker auf ihrem Roadtrip und wie sie dem Geheimnis der finnischen Gelassenheit auf die Spur kommen. Im Mittelpunkt steht natürlich wieder die Musik: Finnische Polkas treffen auf fränkischen Rock ’n’ Roll, virtuose Weltmusik aus eigener Feder verschmilzt mit unkonventionellen Interpretationen alter finnischer Volkslieder oder klassischer Werke wie der „Finlandia“ des Komponisten Jean Sibelius.
Eintritt: € 26,- / *23,- / **13,-

Konzert
Sa. 06.05. 20.00 Uhr
Kraan

Was wäre die Geschichte der deutschen Rockmusik ohne Kraan? Kraan verschrieben sich von Beginn ihrer Karriere an einer spannenden Fusion aus Rock, Jazz und Ethno-Einflüssen und fügten ihrem Sound später US-Mainstream- und Soul- Elemente hinzu. Die Band entwickelte sich zu einer der außergewöhnlichsten deutschen Formationen. Und die Geschichte scheint auch nach 50 Jahren (1971 - 2021) ungebremst weiterzugehen.
Seit Anfang 2008 wurde der längst in der Luft liegende Wunsch verwirklicht, auch live wieder freier und den Fähigkeiten der Urmitglieder entsprechender aufzuspielen. Seither besteht Kraan „nur“ noch aus den drei Gründungsmitgliedern Peter Wolbrandt, Hellmut Hattler und Jan Fride Wolbrandt und absolvierte gefeierte Tourneen. Die drei

Schulfreunde wurden nicht zu Verwaltern des eigenen Erbes, sondern schrieben neue Stücke, produzierten frische Alben, interpretieren die eigenen Klassiker virtuos, funky und mit extrem viel Drive.
Eintritt: € 28,- / *25,- / **14,-

Vortrag
Mo. 08.05. 19.30 Uhr
Michael Giese - Geschichtsstunde. Spurensuche?

Ein Amerikaner in Marseille oder Die Geschichte einer nahezu unbekannten Fluchthilfe in den Zeiten des Nationalsozialismus

Im August 1940 stieg ein Amerikaner, angekommen mit dem Zug aus Lissabon, die Treppe des Bahnhofs St. Charles in Marseille hinunter. In seiner Tasche 3000 Dollar und eine Liste mit Namen. Die Exil-Forschung redet von mehr als 2000 Menschen, die er und sein Team gerettet haben, in 13 Monaten. Im Jahr 2000, 33 Jahre nach seinem Tod, wurde ihm posthum in Yad Vashem, Jerusalem, der Titel „Gerechter unter den Völkern“ verliehen. Der erste Amerikaner, der diesen Titel erhielt. Dennoch ein vergessener Held.

Michael Giese ist Pädagoge, Regisseur, Schauspieler und Spurensucher aus Tübingen und hat Fragen an Varian Fry und seine Mitstreiter.

DRK-Kreisverband Göppingen

„Kein kalter Kaffee - wir geben einen aus“

Mit einer Tasse Kaffee bedankt sich der DRK-Kreisverband bei allen Unterstützern. Am 6. Mai lädt er an seinen Info-Stand auf dem Göppinger Wochenmarkt auf dem Schillerplatz ein.

Bereits zum sechsten Mal präsentiert sich der DRK-Kreisverband Göppingen anlässlich des Weltrotkreuztages mit der Aktion „Kein kalter Kaffee“ auf dem Göppinger Wochenmarkt. Was ursprünglich eine Imagekampagne des Generalsekretariats in Berlin war, ist inzwischen im Jahreslauf des DRK-Kreisverbandes fest verankert. „In diesem Jahr präsentieren wir uns am 6. Mai wieder auf dem Schillerplatz“, informiert Claudia Aschmann, die Leiterin der Abteilung Rotkreuzdienste beim DRK-Kreisverband Göppingen.

„Wie gewohnt möchte das Deutsche Rote Kreuz anlässlich des Weltrotkreuztages am 6. Mai ab 8.30 Uhr auf sich aufmerksam machen und für die Unterstützung unserer Arbeit werben – gleichzeitig ist es auch eine sehr gute Gelegenheit mit den Menschen vor Ort ins Gespräch zu kommen und einfach „Danke“ zu sagen. Danke sagen für die zahlreichen Unterstützungen, die wir immer wieder erleben: durch Spenden in vielfältiger Form. Sei es als Kleiderspende für die Kleiderläden, als Blutspende, als ehrenamtliches Engagement in einer unserer zahlreichen Gliederungen oder als finanzielle Unterstützung als Fördermitglied oder als Spender“, so Claudia Aschmann weiter.

In diesem Jahr hat sich der Kreisverband zum Ausschenken des kostenlosen Kaffees noch einige weitere Programmpunkte für den Aktionsstand auf dem Göppinger Wochenmarkt einfallen lassen.

Lassen Sie sich überraschen und kommen Sie vorbei – auf einen Kaffee – das DRK gibt einen aus!

Volkshochschule Geislingen

Wir haben freie Plätze in folgenden Veranstaltungen:

Grundkurs Powerpoint 2016, Dienstag, 9. Mai 2023, und Donnerstag, 11. Mai 2023, 18.00 bis 21.00 Uhr, 2 Termine

Motivfindung und Bildgestaltung in der digitalen Fotografie - Kamera- und Aufnahmetechnik für die Anordnung und Verbindung formaler Elemente im Bild, Mittwoch, 17. Mai 2023, von 18.00 bis 21.00 Uhr, 1 Termin

Gesundheitskompetenz und Ernährung - 18. Geislinger Arzt-Patienten-Forum, Donnerstag, 25. Mai 2023, von 19.00 bis 20.30 Uhr, 1 Termin – Um Voranmeldung wird gebeten.

Anmeldung und Infos unter 07331/24 269 montags – donnerstags von 8.00 bis 12.00 Uhr und donnerstags, 15.00 bis 18.00 Uhr oder unter www.vhs-geislingen.de

---

KlinikDialog: Informationsveranstaltung für Betroffene und Interessierte

Das geht mir an die Nieren: Nierenschäden durch Bluthochdruck und Medikamente

Nierengesundheit und Bluthochdruck bedingen sich gegenseitig: Einerseits ist Bluthochdruck eine der häufigsten Ursache einer Nierenfunktionseinschränkung, andererseits kann eine Nierenerkrankung die Ursache für Bluthochdruck sein. Das Tückische: Weder Bluthochdruck noch eine Nierenerkrankung verursachen Schmerzen oder sind durch andere Symptome zu erkennen. So bleiben die Erkrankungen lange unentdeckt.

Um Patienten und Interessierte für die Gefahr einer Nierenerkrankung zu sensibilisieren, lädt das Expertenteam der Klinik für Nieren-, Hochdruck- und Autoimmunerkrankungen der ALB FILS KLINIKEN am **Dienstag, 9. Mai um 18.30 Uhr** in den Speisesaal der Klinik am Eichert ein. Neben Chefarzt Prof. Dr. Martin Kimmel informiert auch die Oberärztin Ondine Hassil über Nierenerkrankungen, die Auswirkung des Bluthochdrucks und welche Medikamente Nierenschäden auslösen können.

Eine Anmeldung für den kostenlosen Vortrag ist nicht erforderlich.

Kinderzuschlag – mehr Geld für die Familie

Online-Veranstaltung am Mittwoch, 10. Mai im Rahmen der FRAUENINFO TAGE

Wenn das Einkommen nicht für die ganze Familie reicht, können Eltern zusätzlich zum Kindergeld einen Kinderzuschlag von bis zu 250 Euro im Monat erhalten. Der Kinderzuschlag hat aber weitere finanzielle Vorteile. Besucht das Kind zum Beispiel eine Kindertagesstätte, kann man sich von den Gebühren für den Kita-Platz befreien lassen.

In der Online-Veranstaltung am Mittwoch, 10. Mai von 10:00 bis 11:00 Uhr erfahren die Teilnehmenden anhand von anschaulichen Beispielen, was sie rund um den Kinderzuschlag für Familien wissen sollten.

Anmeldung unter https://eveeno.com/175796964 bis zum 08. Mai. Die Plätze sind begrenzt.
Für die Teilnahme wird ein internetfähiges Smartphone, Tablet oder Laptop benötigt. Weitere Veranstaltungen unter www.arbeitsagentur.de

**„Beruf oder Berufung –
Heldinnen und Helden des Gesundheitssystems“**

**Online-Veranstaltung
der Agentur für Arbeit Göppingen
am Freitag, 12. Mai 2023 von 09:00 Uhr bis 10:00 Uhr**

Sich beruflich neu zu orientieren ist spannend - und manchmal auch gar nicht anders möglich. In diesem Vortrag geben Melissa Müller und Torsten Koritke, Berufsberaterin/ Berufsberater im Erwerbsleben der Agentur für Arbeit Einblicke in die Berufe des Gesundheitssytems.
Sie informieren über Zugangsvoraussetzungen und Inhalte der verschiedenen Pflegeausbildungen und finanzielle Fördermöglichkeiten der Agentur für Arbeit.
Anmeldung unter https://eveeno.com/505949816 bis zum 10. Mai.
Die Veranstaltungsteilnahme erfolgt über die Plattform Skype for Business.
Für die Teilnahme benötigen Interessierte ein internetfähiges Smartphone, Tablet oder Laptop.

Europäische Geoparkwochen 2023

**Aktionstage mit Brenzerlebnistag
vom 20. Mai bis 4. Juni**

Geführte Touren, Sonderausstellungen, Forscherstationen, Konzerte und natürlich der Brenzerlebnistag am 28. Mai: Auch in diesem Jahr laden die Geoparkwochen im Landkreis Heidenheim mit Unterstützung durch die Kreissparkasse Heidenheim wieder zu einer spannenden Zeitreise von der Urzeit über die Steinzeit und Industriegeschichte bis hin zur Moderne ein.
Zum Auftakt findet am Samstag, 20. Mai, eine Führung auf dem Urweltpfad in Herbrechtingen-Bolheim statt. Unter dem Motto „Bilder der Urwelt“ gibt Geologe und Geograf Andreas Ziemann spannende Einblicke in den Wandel der Alblandschaft seit 160 Millionen Jahren. An verschiedenen Mitmachstationen bieten Geländeaufschlüsse, Installationen oder Fossilienfundplätze „Geologie zum Anfassen“. Eine Anmeldung beim Landratsamt ist bis zum 17. Mai unter Tel. 07321 321-2593 oder per Mail an info@heidenheimer-brenzregion.de erforderlich. Die Tour umfasst 3,5 km und dauert ca. 3 Stunden. Für Kinderwagen ist sie nicht geeignet.
Ein Flyer mit dem ausführlichen Programm der Geoparkwochen inklusive detaillierter Infos zu kosten- und anmeldepflichtigen Veranstaltungen ist in allen Tourist-Infos und Rathäusern im Landkreis Heidenheim erhältlich. Der Flyer kann auch direkt beim Landratsamt unter Telefon 07321 321-2593 oder per E-Mail an info@heidenheimer-brenzregion.de bestellt werden. Online findet sich das Programm unter www.heidenheimer-brenzregion.de.