Mitteilungsblatt

der Gemeinde Böhmenkirch

mit Treffelhausen, Steinenkirch und Schnittlingen

Nummer 41 | Donnerstag, 9. Oktober 2008 | Jahrgang 2008

Anzeigenschluss für die nächste Ausgabe

Dienstag, 14. Oktober 2008

mittags 12.00 Uhr beim Bürgermeisteramt Böhmenkirch und auf dem Rathaus in Treffelhausen.

In Steinenkirch am Montag während der Abendsprechstunde, in Schnittlingen am Montag während der Vormittagssprechstunde.

Sie können die Manuskripte auch per Fax (0 73 32/96 00 - 40) oder per E-Mail übermitteln:

hsaremba@boehmenkirch.de

mfischer@boehmenkirch.de

Veranstaltungen in dieser Woche

Kath. Kirchengemeinde Böhmenkirch

Kinderkirche

Am Sonntag, 12. 10. um 9.45 Uhr ist Kinderkirche im Jugendheim. Wir wollen das Thema vom »Vater unser« fortsetzen.

Näheres unter kirchl. Nachrichten.

SG Böhmenkirch/Treffelhausen

Samstag, 11. Oktober 2008

Heimspieltag in der Albsporthalle

11.30 Uhr **SG Böhm/Treff C-Jgd w** - TG Geislingen
13.00 Uhr **SG Böhm/Treff C-Jgd m** - TV Rechberghausen
14.30 Uhr **SG Böhm/Treff B-Jgd w** - HT Göppingen
16.00 Uhr **SG Böhm/Treff B-Jgd m** - TV Bargau
17.45 Uhr **SG Böhm/Treff Frauen** - FSG Donzdorf/Geisl. 2

Unterstützen Sie unsere Mannschaften - wir freuen uns auf Ihren Besuch!!!

TG Böhmenkirch Abteilung Jugendfußball

Hallenturnier mit namhaften Mannschaften in der Böhmenkircher Albsporthalle

am kommenden Sonntag
von 10.00 Uhr bis 18.00 Uhr

In Zusammenarbeit mit dem SSV Ulm ist es der TG Böhmenkirch gelungen ein Vergleichsturnier nach Böhmenkirch zu bekommen in dem sich teilweise namhafte Jugendmannschaften aus dem deutschen Fußball messen werden.

Näheres unter Vereinsnachrichten.

Einrichtung eines Cafés/Bistros im Kronenhof

Der Gemeinderat hat nach langen Vorberatungen in der letzten Sitzung beschlossen, dem vielfältigen Wunsch aus der Bevölkerung nachzukommen und in der früheren Scheune im Kronenhof ein Café/Bistro einzurichten.

Der Gastraum bietet ca. 70 Plätze. Daneben gibt es eine Küche mit Theke und Lagerraum.

Im Sommer ist eine Bewirtschaftung am Marktplatz möglich. Die Räume können voraussichtlich ab April 2009 verpachtet werden.

Die Pachtbedingungen werden auf Anfrage mitgeteilt.

Die Pläne können im Internet eingesehen werden unter **www.boehmenkirch.de**

Interessenten, die diese Räume für ein Café/Bistro pachten möchten, können sich bis 20. 11. 2008 bei der Gemeindeverwaltung, z. Hd. Herrn Bürgermeister Lenz, bewerben.

Mit der Bewerbung sollten Sie ein Nutzungskonzept vorlegen und ihre Eignung mit polizeilichem Führungszeugnis und Lebenslauf nachweisen.

Bürgermeisteramt
Lenz
Bürgermeister

Nachruf

Die Gemeinde Böhmenkirch trauert um

Herrn Franz Heinzmann

Im April 1946 trat er in den aktiven Feuerwehrdienst ein. Im April 1965 wurde er zum Kommandanten gewählt. Dieses Amt hatte er bis zu seinem Ausscheiden im Jahr 1976 inne. Herr Heinzmann war somit 11 Jahre Kommandant und 30 Jahre aktiv bei der Feuerwehr.

Für seinen großen Einsatz für die Freiwillige Feuerwehr der Abteilung Böhmenkirch sagen wir aufrichtigen Dank und sprechen unsere hohe Anerkennung aus.

Die Gemeinde wird ihm ein ehrendes Andenken bewahren. Seinen Angehörigen gilt unsere herzliche Anteilnahme.

Im Namen der Freiwilligen Feuerwehr, des Gemeinderats und der Gemeindeverwaltung

Jürgen Lenz	Bruno Lenz
Bürgermeister	Feuerwehrkommandant

Volkshochschule Böhmenkirch

In einem Jahr um die Welt - Bildershow auf Großleinwand

von Marion & Martin Tschamler

am Freitag, 10. Oktober um 19.30 Uhr, Neues Schulhaus, Böhmenkirch

Ein Jahr waren wir auf Weltreise ...

Weihnachten haben wir bei 40 Grad im Schatten verbracht und Ostereier unter Fidschis Palmen in der Südsee gesucht. Wie man ohne Fernseher, Küche und Dusche lebt, stattdessen traumhafte Landschaften und Städte genießt, den Grill anschmeißt und in Bergseen badet, davon können wir ein Lied singen ...

Der Bildvortrag umfasst die **ersten sechs Monate** unserer Reise durch das **südliche Afrika, Australien, Tasmanien und die Südinsel Neuseelands.**

Eintritt: 5,00 Euro

Amtliche Bekanntmachungen

Einladung

zu einer öffentlichen Sitzung des Gemeinderats am Mittwoch, 15. Oktober 2008, Beginn: 19.30 Uhr

Tagesordnung:

1. **Bekanntgaben**
2. **Baugesuche**
   - Umbau von ehemaligen Stallungen in ein Wohnhaus in Böhmenkirch-Steinenkirch, Trasenberg 4
   - Neubau eines Rinderstalles mit Dunglege in Böhmenkirch-Treffelhausen, Böhmenkircher Straße 99, Flst. Nr. 950
   - Neubau einer Gerätehalle in Böhmenkirch, Flst. Nr. 2281 und 2282, Gewann Rösene
   - Errichtung eines Waaghauses mit Einfahrts- und Ausgangswaage in Böhmenkirch-Treffelhausen, Flst. Nr. 1022, Steinbruch
   - Neubau eines Wohnhauses mit Garage in Böhmenkirch-Steinenkirch, An der Höhe 19
   - Neubau einer Doppelgarage mit Carport in Böhmenkirch, Hauptstraße 89
3. **Beratung und Beschlussfassung über den Nachtragshaushaltsplan 2008 und den geänderten Wirtschaftsplan 2008 des Eigenbetriebs Abwasserbeseitigung**
4. **Änderung der Betriebssatzung Eigenbetrieb Abwasserbeseitigung**
5. **Kommunalwahlen am 7. Juni 2009**
   Beratung und Beschlussfassung über
   - die Festlegung der Sitzzahl des Gemeinderats der Gemeinde Böhmenkirch
   - die Verteilung der Sitze im Gemeinderat auf die vier Wohnbezirke Böhmenkirch, Treffelhausen, Steinenkirch und Schnittlingen
6. **Bürgerfragestunde**
7. **Verschiedenes**

Flohmarkt innerhalb des Kirchweihmarktes

Wie in den vergangenen Jahren bietet die Gemeinde auch zum diesjährigen Kirchweihmarkt allen schulpflichtigen Kindern, Jugendlichen und Erwachsenen, sowie sonstigen Organisationen in der Gemeinde die Möglichkeit, sich an einem

Flohmarkt
am Sonntag, dem 19. Oktober 2008

zu beteiligen. Die Teilnahme ist kostenlos. Die Größe des Standes sollte zwei Meter nicht überschreiten. Es ist vorgesehen, den Flohmarkt im Bereich der Parkstraße/Schule einzurichten.

Anmeldungen bis **spätestens 16. Oktober** nimmt Frau Krieger Bürgermeisteramt Böhmenkirch, Zimmer E. 09, Tel. 9600-32, entgegen.

Es ist zu beachten, dass

- keine Speisen (auch Kuchen) und Getränke verkauft werden dürfen und
- keine Stände von der Gemeinde zur Verfügung gestellt werden können.

Bürgermeisteramt Böhmenkirch

Vorankündigung

Kulturring Böhmenkirch e.V.

Der Kulturring Böhmenkirch lädt ein zum

Kirchweihfest
am Sonntag, dem 19. Oktober 2008

Die musikalische Umrahmung übernehmen die Musikvereine der Gesamtgemeinde.

D'Vorhanggucker der Laienspielgruppe Böhmenkirch haben für Sie einen Zwei-Akter einstudiert.

Die Band »Akzente« veranstaltet ein Benefiz-Konzert im Jugendheim.

Außerdem große Autoausstellung der Autohäuser Fuchs und Staudenmaier auf dem Marktplatz.

Für das leibliche Wohl ist bestens gesorgt bei kinder- und familienfreundlichen Preisen.

Der traditionelle **Kirchweihmarkt** mit verkaufsoffenem Sonntag findet am 19. und 20. Oktober 2008 statt.

Näheres wird im nächsten Mitteilungsblatt bekanntgegeben.

Sprechstunden - Öffnungszeiten

BÖHMENKIRCH

Sprechzeiten des Bürgermeisters:

Donnerstag, 9. 10. 2008	16.00 - 18.00 Uhr
Dienstag, 14. 10. 2008	8.00 - 12.00 Uhr
Donnerstag, 16. 10. 2008	16.00 - 18.00 Uhr

Außer diesen Zeiten sind Terminvereinbarungen jederzeit möglich.
Bürgermeister Lenz ist privat unter der Tel.-Nr. 92 18 88 erreichbar.

Bürgermeisteramt Tel. 96 00-0 / Fax-Nr. 96 00 - 40

Montag:	8.00 - 12.00 Uhr
Dienstag:	8.00 - 12.00 Uhr
Mittwoch:	8.00 - 12.00 Uhr und 14.00 - 16.30 Uhr
Donnerstag:	8.00 - 12.00 Uhr und 16.00 - 18.00 Uhr
Freitag:	8.00 - 12.00 Uhr

Sprechstunden des Notariats Geislingen/Steige:

Notar Piotrowitz - Terminabsprache unter Tel.-Nr. 0 73 31 / 2 23 22

TREFFELHAUSEN

Verwaltungsstelle Tel. 52 70 / Fax-Nr. 92 35 04

Montag	11.00 - 12.00 Uhr
Dienstag	10.00 - 12.00 Uhr
Donnerstag	16.00 - 18.00 Uhr

Sprechstunde Ortsvorsteher Erwin Lang

Rathaus Treffelhausen donnerstags	17.30 - 18.30 Uhr

außerdem privat erreichbar Tel.: 66 60

STEINENKIRCH

Verwaltungsstelle Tel. 52 08

Montag	16.00 - 18.00 Uhr
Donnerstag	10.00 - 12.00 Uhr

Sprechstunde Ortsvorsteher Erich Greiner

Rathaus Steinenkirch montags	17.30 - 18.30 Uhr

außerdem privat erreichbar Tel.: 63 07

SCHNITTLINGEN

Verwaltungsstelle Tel. 52 28

Montag	9.30 - 10.45 Uhr

Sprechstunde Ortsvorsteher Karl Gold

Rathaus Schnittlingen freitags	19.30 - 20.30 Uhr

außerdem privat erreichbar Tel.: 58 40

Aus dem Gemeinderat

Bericht von der Sitzung des Gemeinderats am 29. September 2008

Nachtragshaushaltplan und geänderter Wirtschaftsplan für den Eigenbetrieb Abwasser eingebracht

Obwohl rechtlich nicht zwingend erforderlich, hat die Verwaltung aus Gründen der Transparenz die Planzahlen des laufenden Haushaltsjahrs an die tatsächlichen Gegebenheiten angepasst, und einen Nachtragshaushalt vorgelegt. Kämmerer Patsch erläuterte dem Gemeinderat die wichtigsten Zahlen. Die Beratung und Beschlussfassung über das Planwerk wird dann in der nächsten Sitzung erfolgen. Der Kämmerer brachte es auf einen einfachen Nenner: Das Haushaltsjahr 2008 läuft wesentlich besser als ursprünglich angenommen. Im Kernhaushalt wird sich der Verwaltungshaushalt um 1,63 Millionen Euro verbessern, der Vermögenshaushalt sogar um 823.000 Euro, obwohl wesentlich mehr investiert wurde als ursprünglich geplant. Eine der Ursachen für diese Verbesserungen sind die Gewerbesteuereinnahmen mit rund 5,9 Millionen Euro, die um 1,6 Millionen Euro höher ausfallen als geplant. Der Verwaltungshaushalt kann nun dem Vermögenshaushalt 1,028 Millionen Euro zuführen. Am Jahresanfang ging man noch von einer so genannten negativen Zuführung vom Vermögenshaushalt an den Verwaltungshaushalt aus.

Aus der Rücklage werden 768.600 Euro entnommen, am Jahresende wird sie aber immer noch einen Stand von fast 2,7 Millionen Euro aufweisen.

Die Verwaltung rechnet damit, dass sich die Gewerbesteuereinnahmen im nächsten Jahr wieder bei 3,5 Millionen Euro einpendeln werden. Die Rücklage muss deshalb als Puffer dienen für die Umlagen, die in zwei Jahren aus der hohen Gewerbesteuer fällig werden.

Die wesentlichsten Planänderungen im Kernhaushalt im Einzelnen:

Verwaltungshaushalt Einnahmen

Aufgrund der aktuellen Gewerbesteuerveranlagung für 2008 werden **Gewerbesteuereinnahmen von 5,9 Mio.** € erwartet.

Nach den Ergebnissen der Mai-Steuerschätzung 2008 erhöht sich der Einkommensteueranteil in Baden-Württemberg von 4,1 Mrd. € auf 4,3 Mrd. €. Für uns ergeben sich Mehreinnahmen beim **Gemeindeanteil an der Einkommensteuer** von rund 110.000 €.

Durch die vielen Termingeldanlagen, die wir bei unseren Hausbanken abschließen konnten, erzielen wir im laufenden Jahr **Zinseinnahmen** von ca. **65.000** €.

Verwaltungshaushalt Ausgaben

Die Gebühren für die **Vermessung von Baugebieten und Grundstücksänderungen** fallen wesentlich höher aus als ursprünglich angenommen. Allein der vermessungstechnische Aufwand und die Fortführung des Liegenschaftskatasters für das Neubaugebiet Ortsmitte I in Treffelhausen und die Erweiterungen der Gewerbegebiete Hart und an der Roggentalstraße schlagen mit annähernd 37.000 € zu Buche. Der bisherige Planansatz wird auf **50.000** € erhöht.

Beim **Bauhof** erhöhen sich die **Personalkosten** um 50.000 € von 395.500 € auf 445.500 €. Ursächlich für diese Erhöhung sind zum großen Teil die Tarifabschlüsse im öffentlichen Dienst sowie die Einstellung eines Bauhofmitarbeiters Anfang März, die ursprünglich später geplant war. Den höheren Kosten steht ein Beschäftigungszuschuss des Bundes mit 14.500 € gegenüber.

Aufgrund der höheren Gewerbesteuereinnahmen im laufenden Jahr, müssen 315.000 € mehr an **Gewerbesteuerumlage** an das Land abgeführt werden.

Vermögenshaushalt Einnahmen

Als weitere **Landeszuweisungen für die Ortskernsanierung in Böhmenkirch** waren 180.000 € eingeplant.

Auf Vorschlag des Steuerberaters wurde das dem Eigenbetrieb Gemeindewerke zum 01.10.2005 gewährte **Trägerdarlehen** über 310.000 € zurückgezahlt.

Vermögenshaushalt Ausgaben

Die **Sanierung des Flachdachs** in der **Hauptschule** soll nicht mehr in diesem sondern im kommenden Jahr zur Ausführung kommen. Akuter Handlungsbedarf besteht nicht. Der Planansatz wird komplett zurückgefahren.

Entsprechend dem Baufortschritt gehen wir davon aus, dass der **Bühnenanbau an die Roggentalhalle** noch in diesem Jahr fertig gestellt und abgerechnet wird. Die Baumaßnahme wird komplett in diesem Jahr finanziert und der Planansatz auf 220.000 € erhöht.

Der **Umbau des Gebäudes Hauptstr. 98/1** wird in diesem Jahr weitgehend abgeschlossen sein. Wir gehen davon aus, dass die Bücherei noch in diesem Jahr eröffnet wird, während der Umbau zur Begegnungsstätte bzw. Cafe/Bistro erst im kommenden Jahr seinen Abschluss findet. Die Inneneinrichtung, angefangen von der Küche über die Thekenanlage bis zu der Art der Tische und Stühle wird im kommenden Jahr beschafft werden. Auch werden die Abrechnungen des einen oder anderen Gewerks erst 2009 vorliegen. Insgesamt rechnen wir in diesem Jahr mit Kosten von 680.000 €. Der Planansatz wird um 100.000 € aufgestockt.

In **Treffelhausen** entsteht neben dem Neubaugebiet in der Ortsmitte ein **Dorfplatz.** Laut Kostenschätzung wird diese Platzgestaltung 130.000 € kosten. Der Planansatz in diesem Jahr beträgt 40.000 €, die restlichen 90.000 € werden 2009 finanziert. Aus dem Entwicklungsprogramm Ländlicher Raum wird voraussichtlich ein Landeszuschuss über 40.000 € gewährt.

Der Gemeinderat hat den Ausbau der **Stichstraße im Gewerbegebiet Hart** aufgrund verstärkter Nachfrage nach kleineren Gewerbeflächen am 02.04.2008 beschlossen. Dieser Ausbau war in der ursprünglichen Investitionsplanung nicht vorgesehen. Die Kosten für den Straßenbau belaufen sich auf 35.000 €.

Wie aus dem Jahresabschluss 2007 des Eigenbetriebs Abwasserbeseitigung ersichtlich, beläuft sich der Finanzierungsfehlbetrag beim Eigenbetrieb zum 31.12.2007 auf 976.000 €. Diese Unterfinanzierung des langfristigen Vermögens kann lediglich über Stammkapitalzuführungen vom Kernhaushalt oder über Kreditaufnahmen beim Eigenbetrieb reduziert werden. Die Nachtragsplanung berücksichtigt eine weitere **Stammkapitalzuführung** über 250.000 €. Der Planansatz erhöht sich von 135.000 € auf neu 385.000 €. Damit beträgt die Stammkapitalausstattung beim **Eigenbetrieb Abwasserbeseitigung** insgesamt 500.000 €.

Im Haushaltsplan waren lediglich **Grunderwerbskosten** von 50.000 € eingestellt.

Aufgrund eines Grunderwerbs für die Erweiterung des Gewerbegebiets Hart werden die Kosten bis zum Jahresende voraussichtlich 150.000 € betragen. Der Gemeinderat hat dem Aufkauf im Vorfeld bereits zugestimmt.

Im laufenden Jahr werden insgesamt 3 Darlehen über Restbeträge von rund 90.000 € vorzeitig zurückgezahlt. Des Weiteren wurde eine Darlehensumschichtung vom Kernhaushalt zum Eigenbetrieb Gemeindewerke mit einem Darlehensbetrag von 310.000 € vorgenommen. Diese Umschichtung entspricht im Vermögenshaushalt einer Tilgung; beim Eigenbetrieb Gemeindewerke stellt sie eine Einnahme dar. Diese Umschichtung steht im Zusammenhang mit der Rückzahlung des Trägerdarlehens auf der Einnahmeseite. Im laufenden Jahr erhöhen sich die **Tilgungsleistungen** gegenüber der Ursprungsplanung um rund 375.000 €.

Entwicklung der Zuführungsrate, der allgemeinen Rücklage sowie der Schulden

Das Ergebnis im Verwaltungshaushalt verbessert sich um 1.256.000 €. Ging man in der Haushaltsplanung von einem negativen Ergebnis im Verwaltungshaushalt von 227.100 € aus, so zeigt sich insbesondere wegen der positiven Entwicklung bei den Gewerbesteuereinnahmen, dass eine **Zuführungsrate** von **1.028.900** € erwirtschaftet wird.

Die **allgemeine Rücklage** beläuft sich zum 01.01.2008 auf rund 3.436.669 €. Zum Ende des Haushaltsjahres wird sie voraussichtlich **2.668.069** € betragen. Die Mindestrücklage beträgt im Haushaltsjahr 209.272 €. **Frei verfügbar** sind somit rund **2.459.000** €.

Der **Schuldenstand** wird sich gegenüber den bekannten Zahlen um knapp 375.000 € auf **758.302** € zum Jahresende verringern. Hintergründe sind die bereits weiter oben erwähnten vorzeitigen Rückzahlungen von Darlehen über insgesamt 90.000 € sowie die Umschichtung eines Darlehensteils mit 310.000 € an den Eigenbetrieb Gemeindewerke. Umgerechnet auf 5.540 Einwohner ergibt dies einen Schuldenstand von ca. 137 €/Einwohner.

Nicht ganz so positiv sieht es beim **Eigenbetrieb Abwasserbeseitigung** aus. Das Betriebsergebnis wird um 98.500 Euro schlechter ausfallen als geplant.

Das schlechtere Ergebnis hängt nicht mit der technischen Betriebsführung oder sonstigen Unabwägbarkeiten in der Praxis sondern direkt mit der Zuordnung der umfangreichen und sehr aufwendigen Kanaluntersuchungen nach der Eigenkontrollverordnung in Böhmenkirch zusammen, die Kosten von ca. 75.000 € verursachen wird. Diese Untersuchung, aus der die Sanierungsschwerpunkte der nächsten Jahre resultieren, stellen nach Ansicht der Gemeindeprüfungsanstalt unabhängig von ihrer finanziellen Größenordnung keine Investition sondern unmittelbar Aufwand dar, mit der Folge, dass diese Kosten im Erfolgsplan zu buchen sind und sich unmittelbar auf das Betriebsergebnis niederschlagen.

Erläuterungen der wesentlichen Planänderungen

Erfolgsplan

Nach heutigen Erkenntnissen dürfte die Abwassermenge des laufenden Jahres ca. 290.000 m^3 betragen und damit um 10.000 m^3 niedriger liegen, wie ursprünglich geschätzt. Der Planansatz für die **Abwassergebühr** wird um 22.000 € auf neu 590.000 € reduziert.

Durch die neue Zuordnung der Kanaluntersuchung nach der Eigenkontrollverordnung erhöhen sich die Kosten bei der **Unterhaltung des Kanalnetzes** um 61.000 €.

Vermögensplan

Um den bestehenden Finanzierungsfehlbetrag zu verringern, wird die **Stammkapitalzuführung** vom Kernhaushalt um 250.000 € aufgestockt. Mit dieser Aufstockung beläuft sich das Stammkapital dann auf 500.000 €. Da die Höhe des Stammkapitals in der Betriebssatzung festgelegt ist, muss eine Satzungsänderung erfolgen.

Erstmals dargestellt im Wirtschaftsplan werden die **Finanzierungsfehlbeträge**. Der Finanzierungsfehlbetrag Vorjahre dokumentiert die Unterfinanzierung des langfristigen Vermögens mit Stand vom 31.12.2007. Der Finanzierungsfehlbetrag laufendes Jahr zeigt die Veränderung aufgrund der Planzahlen zum Ende des Wirtschaftsjahres.

Anfang April hat der Gemeinderat die Tiefbauarbeiten für den **Stichweg im Gewerbegebiet Hart** aufgrund verstärkter Nachfrage nach kleineren Gewerbeflächen freigegeben. Dieser Ausbau war ursprünglich nicht vorgesehen. Die Kosten für den Kanalbau belaufen sich auf 35.000 €.

Die Kosten für die Kanalbauarbeiten im **Neubaugebiet Ortsmitte I in Treffelhausen** sowie für die **Kanalsanierung lt. Eigenkontrollverordnung** können um jeweils 20.000 € reduziert werden. Die Kosten bei der Kanalsanierung mit 80.000 € beinhalten, die von der Fa. Astra im Baugebiet Breite/Kürze bereits ausgewechselten Kanäle sowie den Umbau der Kanalschächte in der Roggentalstraße als Ergebnis des Allgemeinen Kanalisationsplans Treffelhausen und ca. 25.000 € als vorsorgliche Position für dringliche Sanierungen, die sich aus der aktuellen Befahrung in Böhmenkirch eventuell ergeben. Die Verschiebung der Kanalbefahrung und Auswertung nach der Eigenkontrollverordnung in den Erfolgsplan ist ebenfalls berücksichtigt.

Der **Jahresverlust** aus dem Erfolgsplan über 98.500 € wird als Verrechnungsposition dargestellt und fließt somit in das Ergebnis des Vermögensplans mit ein. Er erhöht den laufenden Finanzierungsfehlbetrag.

Schuldenstand, finanzielle Situation

Der **Schuldenstand** wird sich gegenüber den bekannten Zahlen nicht wesentlich verändern. Zum Ende des Jahres wird er sich auf ca. **4.250.000** € belaufen und somit rund 88.000 € niedriger sein als zum Jahresbeginn. Umgerechnet auf 5.540 Einwohner ergibt dies einen Schuldenstand von ca. 767 €/Einwohner.

Aufgrund des zu erwartenden Jahresverlusts ist eine **Erhöhung der Abwassergebühr** zum 01.01.2009 unvermeidlich. Bereits in der Wirtschaftsplanung ging man von einer Anpassung aus. Über die Höhe kann eine Aussage erst im Zusammenhang mit der Wirtschaftsplanung für das nächste Jahr getroffen werden.

Ein Anfang ist bei der **Reduzierung des Finanzierungsfehlbetrags** gemacht. Mit geschätzten 816.000 € zum Jahresende liegt er jedoch nach wie vor auf einem sehr hohen Niveau. Verstärkte Kreditaufnahmen bzw. Darlehensumschichtungen vom Kernhaushalt zum Eigenbetrieb in den nächsten Jahren zum Abbau des Fehlbetrags sind nach Auffassung der Verwaltung unvermeidbar. Denkbar ist jedoch auch eine noch höhere Stammkapitalausstattung.

Der Gemeinderat nahm die Ausführungen zur Kenntnis.

Aufstellungsbeschluss für den Bebauungsplan »Böhmenkirch-Süd«, 1. Bauabschnitt gefasst

Am südlichen Ortsrand von Böhmenkirch wird ein neues kleinräumiges Baugebiet mit 12 bis 13 Plätzen ausgewiesen. Der Gemeinderat gab (bei einer Stimmenthaltung) den Startschuss für das Bebauungsplanverfahren.

In Böhmenkirch gibt es seit längerem keine Bauplätze mehr in öffentlicher Hand. Die Nachfrage ist in letzter Zeit wieder gestiegen, für rund die Hälfte der Plätze gibt es inzwischen konkrete Nachfragen. Die Ausweisung des Baugebiets erfolgt damit bedarfsgerecht. Bürgermeister Lenz wies darauf hin, dass es wohl bei dieser kleinräumigen Lösung bleiben wird, da die Erschließung von Baulücken und die Verwertung bereits vorhandener Bauplätze künftig Priorität haben wird.

Nachdem die Gespräche mit den Grundstückseigentümern positiv verlaufen sind, wird mit der Erschließung des ersten Bauabschnitts am Ulmer Weg begonnen. Das Baugebiet ist rund ein Hektar groß, die einzelnen Bauplätze werden zwischen 500 und 600 Quadratmeter haben. Gemeinderat Bühler bat darum, dass die Obstbäume im Plangebiet weitgehend erhalten bleiben. Dies werde vom Planer geprüft, sagte Bürgermeister Lenz zu.

Im Kronenhof wird ein Café/Bistro eingerichtet

Mehrere Umfragen brachten es zutage: Rund zwei Drittel der Teilnehmer sahen es als Manko an, dass es in Böhmenkirch kein Café gibt. Der Gemeinderat hat sich in letzter Zeit häufig mit diesem Thema beschäftigt. In der vergangenen Sitzung wurde nun ein Knopf an die Sache gemacht: Die Begegnungsstätte im Kronenhof soll künftig als Café/Bistro genutzt werden. Ohne große Diskussionen sprach sich der Gemeinderat dafür aus. Die Gemeinderäte Bühler-Maletycz, Michael Lang und Bartenbach führten folgende Argumente an: Das Café wird zur Belebung der Ortsmitte beitragen. Im Ort gibt es bislang kein entsprechendes Angebot, den bestehenden Gastronomiebetrieben wird deshalb keine Konkurrenz gemacht. Außerdem trage das Café zur Bereicherung der Infrastruktur bei. Das finanzielle Risiko für die Gemeinde sei nicht sehr groß, die Mehrkosten für die Einrichtung des Cafés können über die Pacht erlöst werden.

Kontrovers wurde jedoch über die Frage diskutiert, inwieweit die Gemeinde die Räumlichkeiten ausstattet. Die Gemeinderäte Michalka, Erwin Lang und Fehrenbacher sahen es nicht als Aufgabe der Gemeinde an, mit Steuergeldern das Café zu finanzieren. Die Einrichtung und Möblierung des Raumes sollte deshalb vom Pächter selbst vorgenommen werden, argumentierten sie.

Gemeinderat Bulling vertrat jedoch die Auffassung, dass alles in öffentlicher Hand bleiben soll, damit die Gemeinde ihre Einwirkungsmöglichkeiten nicht verliert.

Mit zwei Enthaltungen sprach sich der Gemeinderat anschließend dafür aus, zunächst im Mitteilungsblatt und über die Homepage der Gemeinde auf Pächtersuche zu gehen. Innerhalb der nächsten 6 Wochen können sich Interessenten melden, und ein Nutzungskonzept vorlegen. Voraussichtlich im April 2009 kann das Café/Bistro eröffnet werden. Der Antrag von Gemeinderat Fehrenbacher, auch in überörtlichen Zeitungen die Neuverpachtung auszuschreiben, war zuvor mehrheitlich abgelehnt worden. Dies könne immer noch gemacht werden, wenn die örtliche Suche erfolglos bleibt, meinte Bürgermeister Lenz.

Ausbau des Dorfplatzes im Gebiet »Ortsmitte I« in Treffelhausen

In Treffelhausen wird an der Böhmenkircher Straße ein Dorfplatz ausgebaut. Der Bebauungsplan für das Baugebiet »Ortsmitte I« sieht dafür eine rund 1.370 Quadratmeter große Grünfläche vor. Auf ca. 300 Quadratmetern wird ein Spielplatz eingerichtet, die restliche Fläche wird entsprechend einer Planung der Landschaftsplanerin Kerstin Riegert aus Schnittlingen begrünt, mit Bäumen bepflanzt, teilweise gepflastert und mit vielen Sitzecken versehen. Dann hat auch Treffelhausen einen kommunikativen Treffpunkt, freute sich Treffelhausens Ortsvorsteher Erwin Lang. Auf dem Platz können auch die Vereine künftig ihre Dorffeste feiern.

Die Platzgestaltung wird rund 126.000 Euro kosten, die Gemeinde erhält aus ELR- Mitteln einen Zuschuss von 42.200 Euro. Bis Juni 2009 wird die Maßnahme voraussichtlich abgeschlossen sein.

Einstimmig sprach sich der Gemeinderat dafür aus, die Grünanlagen und Pflasterarbeiten für den Platz auszuschreiben.

Strukturanalyse für die Ortsteile Steinenkirch und Schnittlingen

Als große Chance für die Bürger, im alten Ortsgebiet an Fördergelder heranzukommen, bezeichnete Bürgermeister Lenz die Aufstellung von Strukturanalysen für die Ortsteile Steinenkirch und Schnittlingen. Einstimmig beauftragte der Gemeinderat das Ingenieurbüro Junginger aus Heidenheim, die Planungen für rund 8.000 Euro netto durchzuführen und Ideen für die künftige örtliche Entwicklung aufzuzeigen. In gleicher Weise wurde der Teilort Treffelhausen vor einiger Zeit in das MELAP-Programm aufgenommen.

Wie Bürgermeister Lenz erläuterte, können Fördermittel aus dem Entwicklungsprogramm Ländlicher Raum (ELR) nur beantragt werden, wenn ein solches Plankonzept vorliegt. Wenn die Umnutzung alter Gebäude im Ortskern ansteht, können die Bauherren auf dieser Grundlage einen Zuschuss erhalten. Ortsvorsteher Greiner legte in diesem Zusammenhang Wert darauf, dass auch der Weiler Trasenberg in das Konzept miteinbezogen wird. Das werde geprüft, sagte Bürgermeister Lenz zu.

Sanierungsgebiet in Böhmenkirch wird erweitert

Das Landessanierungsprogramm für den ersten Bauabschnitt »Ortskern I« muss spätestens 2009 abgeschlossen werden. Damit auch weiterhin Fördermittel beantragt werden können, hat der Gemeinderat einstimmig beschlossen, einen erneuten Antrag mit einem Förderrahmen von 2,4 Millionen Euro für den zweiten Bauabschnitt beim Regierungspräsidium einzureichen. Ab 2010 könnten dann private und öffentliche Maßnahmen gefördert werden. Die Gemeinde erhofft sich eine Förderung von 1,4 Millionen Euro, allerdings sei das Verfahren kompliziert und in der Regel doppelt überzeichnet, schränkte Bürgermeister Lenz ein. Von dem Sanierungsträger der LBBW wurde eine aktuelle Bestandsanalyse vorgelegt. Die räumliche Abgrenzung des Gebiets steht im Großen und Ganzen, Einzelfälle werden bei Bedarf noch überprüft, erläuterte der Vorsitzende.

Bürgermeisteramt

Feuerwehr-Notruf 112

Gastrowettbewerb »Mein Lieblingslokal 2008/09«

Herzlichen Glückwunsch!

Frau Inge Kraus, Café zur Einkehr, konnte beim diesjährigen Gastrowettbewerb »Mein Lieblingslokal 2008/09« unter der Kategorie »Cafe/Bistro/Bar« den 1. Platz erreichen.

Wir wünschen dem ganzen Team für die Zukunft alles Gute und weiterhin viel Erfolg.

Jürgen Lenz
Bürgermeister

Gemeindewald Böhmenkirch

Brennholz

Die Gemeinde Böhmenkirch verkauft diesen Winter wieder Brennholz (vorwiegend Buche).

Es gelten folgende Preise:

Brennholz lang bis 20 Fm	52,- €/**Fm**
Brennholz lang über 20 Fm	51,- €/**Fm**

Brennholz kurz, gespalten und aufgesetzt 58,- €/**Rm**

Preise **inklusiv** 5,5 % UST.

Das Holz wird an LKW-befahrbare Wege gerückt.

Verkauf nur nach verbindlicher Vorbestellung bis zum 30.12.2008, solange Vorrat reicht!

Verkauf von Reisschlägen ab Februar 2009.

Für Bestellungen oder weitere Informationen wenden Sie sich bitte an Revierförster Mangold, Tel. 07332/309 419 oder
E-Mail: W.Mangold@landkreis-goeppingen.d

Weihnachtsbäume gesucht!

Die Gemeinde Böhmenkirch sucht schön gewachsene Tannen oder Fichten mit einer Größe von ca. 7 Metern, die in diesem Jahr als Weihnachtsbäume auf öffentlichen Plätzen aufgestellt werden.

Sollten Sie in Ihrem Garten ein solches Exemplar besitzen, welches sowieso in nächster Zeit entfernt werden müsste, wenden Sie sich bitte an unseren Bauhof, Herrn Ulrich Staudenmaier, Handy-Nummer 0172 3053516.

Bürgermeisteramt

→ → → Treffpunkt Bibliothek → → →

Veranstaltungen zur Frederikwoche

Hallo Kinder,

anlässlich der Frederikwoche, bei der in ganz Deutschland Veranstaltungen rund um's Lesen angeboten werden, möchten wir Euch ganz herzlich zum Bilderbuchkino einladen.

16.10.2008: »Frederick« von Leo Lionni
geeignet für kleine Menschen ab 5 J.

30.10.2008: »Wie Findus zu Pettersson kam« von Sven Nordqvist
geeignet für kleine Menschen ab 6 J.

Wir hören gemeinsam die Geschichte, betrachten die Bilder und basteln zum Thema. Bitte bringt eine Bastelschere mit.

Die Veranstaltungen beginnen jeweils um 15.00 Uhr und enden gegen 16.30 Uhr. Meldet Euch bitte unter **Tel. 3396** an, da die Teilnehmerzahl begrenzt ist.

Da unsere neue Bibliothek bis dahin noch nicht ganz fertig ist, finden die Veranstaltungen im kleinen Saal des Jugendheims statt.

Es freut sich auf Euch das Bibliotheksteam
gez. Ute Bölstler

Volkshochschule Böhmenkirch

Folgende Veranstaltungen beginnen in den kommenden Tagen:

Freitag, 10. 10. 2008

08.30 Uhr **Motorsägen-Lehrgang, Kurs 1,** Feuerwehrmagazin Böhmenkirch

19.30 Uhr **Bildershow auf Großleinwand**, Weltreise Teil 1, Neues Schulhaus

Donnerstag, 16. 10. 2008

19.00 Uhr **Böki-Gussen-Männer Kochkurs 1**, Altes Schulhaus, Schulküche

Hier können Sie sich noch anmelden:

82 517 Kunstvolles Serviettenfalten

Die Kunst des Serviettenfaltens gehört seit jeher zur kreativen Tischgestaltung. Denn ohne diesen dekorativen Schmuck wäre ein festliches Ambiente nicht vollkommen.

Wir wollen an diesem Abend ein paar Falttechniken kennen lernen, die jeder anschließend selbst kann.

Tanja Hagmeyer
Donnerstag, 6.11.2008, 19.00 - 21.15 Uhr
11,00 Euro
Neues Schulhaus, Raum: AV-Raum

82 312 Breußmassage

Die Breußmassage ist eine feine, energetische Rückenmassage, die seelische und körperliche Verspannungen löst und die Regeneration von unterversorgten Bandscheiben einleitet.

Bitte mitbringen: Kissen, Matten, Decke, Handtuch + Badetuch

Anmeldungen bitte paarweise!

Eva Maria Semmler
Montag, 10.11.2008, 19.00 - 22.00 Uhr
20,00 Euro
Neues Schulhaus, Raum: 25

We will rock you am Sonntag, 08.02.2009 Musical im Apollo Theater (SI Center) Stuttgart

Eine Show, so majestätisch wie ihre Helden. Eine fantastische Story, genauso packend wie witzig. Grandiose Bühnenbilder, leidenschaftliche Darsteller und 21 der weltweit gefeierten Songs von Queen eröffnen eine völlig neue Musical-Dimension.

Einzigartige stilistische Vielfalt, Anleihen aus der klassischen Musik und spektakuläre Live-Auftritte - insgesamt über 700 - begründen den legendären Ruf von Queen.

Dies ist ihr Musical - außergewöhnlich, unvergleichlich, unvergesslich.

36 Darsteller - 21 Welthits - Eine Legende

We will Rock you ist mehr als ein herkömmliches Musical, es ist auch eine Rock-Show.

PK 1: 115,00 Euro
PK 2: 100,00 Euro
PK 3: 80,00 Euro

Bitte geben Sie bei Ihrer Anmeldung die gewünschte Preiskategorie an.

Senioren erhalten ermäßigte Eintrittspreise.

Anmeldeschluss: 13.10.2008

Christine Grupp
Abfahrt:
12.00 Uhr Böhmenkirch, Schuhhaus Bölstler
12.05 Uhr Steinenkirch, Gasthaus »Rössle«

Die Geschäftsstelle im Rathaus Böhmenkirch, Erdgeschoss, Zimmer Nr. 2/3, ist zu folgenden Zeiten für Sie geöffnet:

Montag bis Freitag	8.00 Uhr - 12.00 Uhr
Mittwoch	14.00 Uhr - 16.00 Uhr
Donnerstag	16.00 Uhr - 18.00 Uhr

Auf diesen Wegen können Sie die Mitarbeiterinnen Ihrer VHS Geschäftsstelle Böhmenkirch erreichen:

- Telefon: Frau Christine Grupp, Tel.-Nr. 96 00 31, oder Frau Elke Lenz, Tel.-Nr. 96 00 34
- Telefax: 96 00 - 50
- E-Mail: vhs@boehmenkirch.de
- Postweg: VHS Böhmenkirch, Hauptstr. 100, Böhmenkirch
- Persönlich: Zu den Öffnungszeiten der Geschäftsstelle

VHS Böhmenkirch in Zusammenarbeit mit dem DRK

Tanzkreis

Schwung und Lebensfreude nach Noten

Bitte beachten!

Am Dienstag, **21.10.2008** findet von 16.30 - 18.00 Uhr unser Tanzkreis im Foyer der Albsporthalle statt.

Abfallwirtschaftsbetrieb des Landkreises Göppingen

Schrottabfuhr 2008 in den Städten und Gemeinden des Landkreises

Hinweise zur Schrottabfuhr

Zum Schrott gehören:

Gegenstände aus Metall, wie z. B. Öfen (ohne Öl), Fahrräder, Maschendraht, Bleche, Rohre, Metallzäune, Heizkörper, Heizöltanks (aufgeschnitten u. gereinigt), Autofelgen (ohne Reifen) usw.

Nicht zum Schrott gehören:

Bettroste mit Holzrahmen, Möbelstücke und sonstige Einrichtungsgegenstände aus Holz oder Kunststoff sowie Elektrogeräte.

Mit Öl gefüllte Ölöfen können wegen der Gefahr des Auslaufens von Öl nicht mitgenommen werden (das gleiche gilt auch für mit Öl oder mit anderen Flüssigkeiten gefüllte Behälter jeglicher Art).

Abmessungen der Schrottgegenstände:

Einzeltücke dürfen ein Gewicht von 50 kg und die Abmessungen von 0,60 m x 1,20 m x 2,00 m nicht überschreiten. Schrott wird nur bis zu einer Gesamtmenge von 2 Kubikmeter pro Haushalt abgefahren.

Die **Abfuhr beginnt um 6.00 Uhr** morgens. Bitte stellen Sie den Schrott gut sichtbar **am Straßen- oder Gehwegrand** zur Abholung bereit.

Es wird nur Schrott aus Haushalten abgefahren. Gewerblicher Schrott muss vom Verursacher gesondert zum Schrottverwerter gebracht werden.

Für Sperrmüll sowie Elektrogeräte (z. B. Kühlschränke, Gefriertruhen und -schränke, Fernsehgeräte, Computer, Wasch- und Spülmaschinen, Staubsauger, Toaster, Fön usw.) werden getrennte Abfuhren auf Anforderung durchgeführt. Ihren Bedarf können Sie mittels Karte beim Abfallwirtschaftsbetrieb anmelden. Der konkrete Abholtermin wird Ihnen dann schriftlich mitgeteilt. Anforderungskarten für die Abholung von Elektrogeräten erhalten Sie bei den Bürgermeisterämtern, beim Landratsamt (Pforte) sowie bei den meisten Banken und Sparkassen. Die Anforderungskarten für den Sperrmüll sind den Abfallgebührenbescheiden 2008 beigelegt.

Nachtspeicheröfen werden auch auf Anforderungskarte nicht mitgenommen. Die Besitzer sind für eine ordnungsgemäße Entsorgung selbst verantwortlich.

Achtung:

Gegenstände, die nicht abgefahren werden sollen, bitte nicht in unmittelbarer Nähe des Schrotts abstellen.

Bitte ausschneiden

Termine Schrottabfuhr 2008

Böhmenkirch, Montag, 13. 10. 2008

Steinenkirch, Heidhöfe, Mittwoch, 15. 10. 2008

Landratsamt Göppingen

Schuldnerberatung des Landkreises Göppingen

Die weit verbreitete Meinung »über Geld spricht man nicht« verhindert oft, dass Betroffene in finanziellen Notlagen rechtzeitig Hilfe suchen.

Die Schuldnerberatung hilft überschuldeten Bürgern des Landkreises Göppingen gemeinsam Wege zu finden, die Schuldensituation in den Griff zu bekommen.

Sie hilft

- mit einer finanziellen und rechtlichen Beratung
- mit einer lebenspraktischen Beratung
- bei der Entwicklung und Durchführung von Lösungskonzepten
- bei der Regulierung der Schulden
- bei der Vorbereitung eines Insolvenzverfahrens.

Sie erreichen die Schuldnerberatung unter

Landratsamt Göppingen, Lorcher Str. 6, 73033 Göppingen

Tel.-Nr. 07161/202-549, 548, 547

www.landkreis.goeppingen.de

Die Beratung ist **kostenlos.**

Freiwillige Feuerwehr Böhmenkirch

Abt. Böhmenkirch u. Heidhöfe

Kameradschaftsabend

Zu unserem traditionellen Kameradschaftsabend lade ich euch mit Frau oder Freundin am kommenden Samstag, dem 11. Oktober um 19.30 Uhr recht herzlich ein.

2. Löschzug Alterszug

Am Freitag, dem 10. Oktober findet für den 2. Löschzug sowie für den Alterszug eine Übung statt, um vollzähliges und pünktliches Erscheinen um 20.00 Uhr wird gebeten.

Kommandant Lenz

Frauengruppe

Zur gemeinsamen Theaterfahrt nach Ebersbach, am Freitag, dem 10. 10. 2008 treffen wir uns um 18.30 Uhr am Magazin. Die nicht bei der Theaterfahrt dabei sind treffen sich um 20.00 Uhr im Magazin.

Die Beauftragte

Abt. Treffelhausen

Unsere nächste Übung findet am Mittwoch, dem 15. 10. 2008 statt.

Um vollzähliges und pünktliches Erscheinen um 20.00 Uhr am Magazin wird gebeten.

Voranzeige:

Am Samstag, dem 18. 10. 2008 findet für die Abteilung Treffelhausen die diesjährige Hauptübung statt.

Abteilungskommandant Traa

Abt. Steinenkirch

Unsere nächste Übung findet am Freitag, 10. Oktober 2008 um 20.30 Uhr statt.

Abt. Kommandant Mayer

Fundamt

Folgende Gegenstände wurden vergangene Woche beim Fundamt abgegeben bzw. gemeldet:

2 Schlüssel (Fundort Holzstraße)

1 Sporttasche mit Alu-Trinkflasche

1 Silberkette

1 Geldbeutel »Spiderman«

1 Rollstuhl 1 schwarzer Hut (gefunden am Talweg)

Sollten Sie der Eigentümer der oben genannten Fundsachen sein, so melden Sie sich bitte auf dem **Rathaus in Böhmenkirch, Zimmer E.09, Frau Krieger,** Tel. 9600-32.

Deutsche Rentenversicherung
Baden Württemberg

Die Außenstelle Göppingen hält für den Bereich Geislingen, Böhmenkirch, Bad Überkingen, Kuchen und Gingen Schwerpunktsprechtage ab:

Am 16., 23. und 30. 10. 08 in Geislingen, Schillerstr. 2 (ehem. Räume des Kulturamts in der »MAG« Zimmer 3)

Von 8.30 bis 12.00 und von 13.00 bis 16.00 Uhr

Terminvereinbarung unter 0 73 31 / 24 - 265

Bitte bringen Sie Ihre Versicherungsunterlagen und Ihren Personalausweis mit.

Ärztlicher Notfalldienst

Wichtiger Hinweis:
Da Änderungen im Notfalldienst kurzfristig eingeplant werden müssen, wird gebeten, die Hinweise in der Samstagsausgabe der Geislinger Zeitung zum Wochenenddienst zu beachten.

Ärztlicher Notfalldienst

11. und 12. 10. 2008

Der diensthabende Arzt ist über die einheitliche Notfalldienstnummer 0180/3 01 12 12 erreichbar.

Die **Praxen Dres. Weinans, Donzdorf,**
sind geschlossen vom 17. 10. bis 24. 10. 2008.

Vertretung: Die anwesenden Donzdorfer Ärzte, Dr. Schertle, Nenningen, Dr. Dietze, Wißgoldingen

Apotheken-Notdienste:

10. 10. Bahnhof-Apotheke, Geislingen, Bahnhofstr. 57
Sonnen-Apotheke, Lonsee, Hauptstr. 40
11. 10. Seebach-Apotheke, Geislingen, Hohenstaufenstr. 18
12. 10. Schwaben-Apotheke, Kuchen, Seetalbachstr. 21
13. 10. Schwaben-apotheke, Kuchen, Seetalbachstr. 21
14. 10. Löwen-Apotheke, Geislingen, Überkinger Str. 14
Christin'sche Apotheke, Deggingen, Mühlstr. 2 - 4
15. 10. Fils-Apotheke, Geislingen, Überkinger Str. 59
16. 10. Bad-Apotheke, Bad Überkingen, Otto-Neidhart-Platz 2
Rathaus-Apotheke, Böhmenkirch, Friedhofstr. 6

Zahnärztlicher Sonntagsdienst:

Wird unter der Tel.-Nr. 07 11 / 7 87 77 66 bekannt gegeben.

Krankenpflegeverein Böhmenkirch

6.00 - 21.00 Uhr - **Der Anrufbeantworter wird regelmäßig abgehört - Tel. 42 58**
15.00 - 21.00 Uhr - Nachmittags- und Abenddienst
Handy-Nr.: 01 62 / 9 32 91 88
21.00 - 6.00 Uhr - Nachtbereitschaft - Tel. 01 75 / 8 13 14 72

Notruf-Bereitschaftsdienste

	Telefon-Nr.
Unfall - Überfall 110	
Feuer	112
Polizeiposten Böhmenkirch	92 20 20 oder 01 72 / 7 45 56 08
Polizeirevier Geislingen	0 73 31 / 93 27 - 0
Kommandant Bruno Lenz	35 43
Deutsches Rotes Kreuz	
Rettungsdienst und Krankentransport	
(rund um die Uhr) (ohne Vorwahl)	1 92 22
Örtliches DRK Binder	92 20 03

Kirchen

Kath. Pfarramt Böhmenkirch	96 99 30
Evang. Pfarramt Steinenkirch	66 07
Frauen- und Kinderhilfe Göppingen e. V.	0 71 61 / 7 27 69
Frauenhaus	Mo. - Do. 8.15 - 16.00 Uhr, Fr. 8.15 - 12.30 Uhr

Stördienste:

Wasser:

Böhmenkirch und Steinenkirch: Robert Binder	35 50
Treffelhausen und Schnittlingen: Firma Geiger	53 38
Zweckverband Wasserversorgung Ostalb Gerstetten	0 73 23 / 96 32 - 0
Funktelefon	01 72 / 7 32 70 20
Strom: AEW Geislingen	0 73 31 / 2 09 - 777
Gas: EnBW-ODR, rund um die Uhr	0 79 61/ 82 - 5
Kaminfegermeister:	
Jürgen Stadelmaier	0 73 23 / 67 74
Joachim Graf	0 73 34 / 57 46

Redaktionsschluss einhalten!

Die gute Tat

Unter dieser Rubrik veröffentlichen wir kostenlos Anzeigen, die eine unentgeltliche Abgabe von Einrichtungsgegenständen oder dergleichen zum Inhalt haben.

Abzugeben sind: Jugendbett 0,90 x 2,00 m, Kiefer, mit Matratze

Interessenten melden sich bitte beim Bürgermeisteramt Böhmenkirch, Zimmer 1.04: Heidi Saremba, Tel. 9600-13 oder Monika Fischer, Tel. 9600-12.

Altersjubilare

10. 10. Helmut Schlicht, Ravensteiner Weg 19, Steinenkirch, 71 Jahre
12. 10. Bruno Ritz, Hauptstraße 82, Böhmenkirch, 70 Jahre
13. 10. Rosemarie Posner, Lindenhofweg 19, Steinenkirch, 72 Jahre
13. 10. Theresia Brückl, Am Langenlauch 20, Treffelhausen, 70 Jahre
14. 10. Ingrid Rothofer, Jahnstraße 25, Böhmenkirch, 70 Jahre
15. 10. Eugen Ackermann, Kirchstraße 2, Böhmenkirch, 79 Jahre
15. 10. Hedwig Klinger, Stuifenstraße 1, Böhmenkirch, 79 Jahre
15. 10. Erika Stadler, Klosterstraße 3, Böhmenkirch, 70 Jahre

Wir gratulieren recht herzlich und wünschen einen harmonischen Verlauf des Festtages!

Standesamtliche Nachrichten

Geburt
In Geislingen an der Steige
23. 9. **Max,** Sohn von Nadja Kielwein, Hauptstr. 72, Böhmenkirch und Michael Fetzer, Schillerstr. 33, 73340 Amstetten, Schalkstetten

Die Gemeinde Böhmenkirch gratuliert den Eltern und wünscht für den weiteren Lebensweg alles Gute.

Sterbefälle
In Geislingen an der Steige
27. 9. Alfons Biegert, Poststr. 6, Böhmenkirch, 85 Jahre
In Böhmenkirch
2. 10. Maria Theresia Schurr geb. Linder, Stuifenstraße 8, Böhmenkirch, 97 Jahre

Den Hinterbliebenen gilt unsere aufrichtige Anteilnahme.

Weiterführende Schulen

Musikschule Geislingen

Musikschule der Stadt Geislingen, Karlstr. 24, 73312 Geislingen, Tel.: 07331/24-278, Fax: 07331/24-1278, E-Mail: musikschule@geislingen.de

Öffnungszeiten der Geschäftsstelle:
Montag bis Freitag 8.00 bis 12.00 Uhr
Montag und Donnerstag 14.00 bis 17.00 Uhr
oder nach telefonischer Vereinbarung

Wir bieten Unterricht für Kinder, Jugendliche und Erwachsene an zahlreichen Instrumenten und in verschiedensten Fächern; wir haben ausgebildete Fachkräfte; wir verleihen Instrumente; wir spielen zusammen in Ensembles oder Orchestern. Und wir freuen uns auf Ihr Interesse - kommen Sie auf zus zu!

Ansprechpartner für den **Förder- und Freundeskreis der Musikschule** ist Frau Dr. Rosewith Braig-Gachstetter, Tel. 07331/83344

Herausgeber: Gemeinde Böhmenkirch,
Geschäftsstelle im Rathaus
Tel. 07332/9600-13, Fax 9600-40

Verantwortlich für den amtlichen und nicht amtlichen Teil:
Bürgermeister Lenz, Böhmenkirch

Verantwortlich für den Anzeigenteil:
Albuch Druck & Medien,
89555 Steinheim, Tel. 07329/366,
Fax: 07329/6888, E-Mail: info@albuch.com

Das Bezugsgeld beträgt ab 1. 1. 2006 jährlich 24,- €
inkl. Trägerlohn. Bestellungen beim Bürgermeisteramt
und bei Albuch Druck & Medien.

Schulnachrichten

Grundschule Treffelhausen

Sitzgelegenheiten für den Pausenhof

Schülerinnen, Schüler und Lehrerinnen der GS Treffelhausen freuen sich über die neuen Sitzgelegenheiten, die von den Männern des Bauhofes im Schulhof aufgestellt wurden. Wie auf den Bildern zu sehen ist, werden die Bänkchen sehr gut angenommen. Alle Kinder freuen sich, dass sie sich ein bisschen »ausruhen« und nun auch im Sitzen ihr Vesper genießen können. Der Dank der Schule geht an die Gemeindeverwaltung sowie an die Mitarbeiter des Bauhofes.

L. Ströhle
Rektorin

Kindergartennachrichten

Gemeindekindergarten Böhmenkirch
Besuch der Schäferei Smietana in Steinheim

Die Vorschüler des Gemeindekindergartens besuchten mit einigen Eltern, die den Fahrdienst nach Steinheim übernahmen, die Schäferei Smietana.

Die Hof- und Hütehunde begrüßten uns mit lautem Gebell.

Bevor wir den Schafstall mit ca. 500 Schafen anschauen durften, zeigte uns Frau Smietana die Bekleidung (Schäfermantel, Schäferhut) und den Schäferstab des Schäfers.

Im Stall angekommen, holte Frau Smietana zwei junge Lämmer, die permanent nach ihrer Mutter riefen, aus der Herde heraus. Jedes Kind konnte die Lämmer im Arm halten oder streicheln.

Sogar ein Stückchen Schafwolle durften die Kinder mit nach Hause nehmen.

Da schönes Wetter war, besuchten wir auch die Herde, die auf der Weide standen.

Viel zu schnell verging die Zeit beim Schäferhof und wir mussten uns wieder auf den Heimweg begeben.

Vielen Dank an Frau Smietana, die uns viele Fragen rund ums Schaf beantwortete und ein herzliches Dankeschön an unsere Eltern, die uns sicher nach Steinheim und wieder zurück nach Böhmenkirch gebracht haben.

Die Erzieherinnen

In den Abendstunden bequem nach Geislingen

Nutzen Sie das attraktive Angebot:

Rufbus Böhmenkich Tel. Nr. 0 73 31 / 6 44 44

Anmeldung spätestens 1 Stunde vor Fahrtbeginn

Christliche Kirchen und Gemeinschaften

Katholische Kirchengemeinde Böhmenkirch

Gottesdienste

Samstag, 11. Okt.
18.00 Vorabendmesse

Sonntag, 12. Okt. - 28. Sonntag im Jahreskreis
9.45 Eucharistiefeier gleichzeitig Kinderkirche im Jugendheim
13.30 Rosenkranz

Montag, 13. Okt.
18.30 Rosenkranz

Dienstag, 14. Okt.
8.30 Hl. Messe

Mittwoch, 15. Okt.
18.30 Rosenkranz

Donnerstag, 16. Okt.
7.30 Schülergottesdienst
Anbetung fällt aus
18.30 Rosenkranz
19.00 Abendmesse

Freitag, 17. Okt.
17.45 Mütter beten für ihre Kinder
19.00 Rosenkranzandacht

Samstag, 18. Okt. - Hl. Lukas
Keine Vorabendmesse

Sonntag, 19. Okt. - 29. Sonntag im Jahreskreis
9.45 Ökumenischer Gottesdienst zu Kirchweih
13.30 Rosenkranz

Totengedächtnis:
12. 10. Theresia u. Johannes Heinzmann, Maria, Franz u. Theresia Ziegler, Maria Armbrust, Adelbert Vetter, Franz Heinmann, Maria Klement

Gemeinsames Jahresgedächtnis:
16. 10. Anton Witt † 1984, Theresia Freihalter † 1990, Nikolaus Nauert † 2004, Br. Ernst Knoblauch † 1997, Marika Klement † 2002, Bernhard Bölstler † 1987, Rudolf Klamt † 2007, Anna Ritz † 1984, Bernhard Mahringer † 2004

Krabbelgruppe

(Geb. August 2005 bis Juli 2006)

Wir treffen uns am Dienstag, dem 7. Okt. von 9.30 - 10.30 Uhr im kl. Saal des Katholischen Jugendheims in Böhmenkirch.
Auf euer Kommen freuen sich
Kerstin, Martina u. Michaela

Neue Krabbelgruppe!!

(Geb. Januar 2007 - Dezember 2007)
Wir treffen uns am Dienstag, 14. Oktober 2008 von 10.30 Uhr bis 11.30 Uhr im kl. Saal des kath. Jugendheims in Böhmenkirch.
Wir würden uns freuen, viele Gesichter sehen zu dürfen!
Andrea und Silke

Kinderkirche

Am Sonntag, 12.10.08 um 9.45 Uhr ist Kinderkirche im Jugendheim. Wir wollen das Thema vom »Vater unser« fortsetzen.
Dazu laden wir alle Kinder vom Kindergartenalter bis zum 2. Schuljahr ein. Eingeladen sind auch die Kinder, welche den 1. Teil nicht teilgenommen haben.
Zum Vater-unser gehen wir zu den Erwachsenen in die Kirche und zeigen was wir gelernt haben.
Auf euer Kommen freuen sich
Conny, Ulrike und Pfarrer Kenner

Seniorinnen und Senioren des Frohen Alters Böhmenkirch/Steinenkirch

Nach der langen Sommerpause, unterbrochen durch zwei schöne Ausfahrten nach Vierzehnheiligen und zur Landesgartenschau nach Neu-Ulm, beginnen wir wieder mit unseren Seniorennachmittagen am

Mittwoch, dem 15. Oktober 2008, 14.00 Uhr
im Jugendheim.

Kinder der Grundschule Böhmenkirch besuchen uns mit einem kleinen Programm.
Wir freuen uns darauf und laden Sie, liebe Mitbürgerinnen und Mitbürger über 60 Jahre, herzlich dazu ein. Es wird bestimmt ein unterhaltsamer Nachmittag, an dem auch die Gespräche untereinander nicht zu kurz kommen werden.
Hedwig Gesell

50-jähriges Jubiläum unseres Jugendheims Bruder Klaus

In geselliger Runde konnten wir am Sonntag, 28. September 2008, unser Jubiläum feiern. Pfarrer Kenner begrüßte die Gäste und gab einen Rückblick auf die Entstehung und die rege Nutzung des Jugendheims. Zahlreiche kirchliche Gruppen sind froh und dankbar, das Jugendheim nutzen zu können. Ob spirituelle, gesellige oder Gemeinschaft fördernde Treffen: das Jugendheim ist zu einem Ort der Begegnung geworden. Und das wollen wir auch weiterhin pflegen.
Der Chor Cantate erfreute uns mit 3 Liedern und trug so zu einer geselligen Feier bei. Kaffee, Kuchen und tolle Torten standen bereit und luden zum Gespräch mit seinen Tischnachbarn ein.
Nicht nur die Jungen und Mädchen (eine Gruppe kam sogar von Treffelhausen zu Fuß nach Böhmenkirch zum Spielenachmittag) hatten Gelegenheit, bei Tischtennis, Tischkicker, zahlreichen Karten- und Brettspielen miteinander zu spielen, sondern auch Menschen reiferen Alters nahmen die Gelegenheit wahr, und hatten Freude am gemeinsamen spielen.
Ganz herzlich Vergelt's Gott sagen wir allen, die mit Kuchenspenden diesen Nachmittag »versüßt« hatten und danke auch den Kirchengemeinderäten, die diesen Tag engagiert vorbereitet und durchgeführt haben.
Kuno Leibold

Kirchengemeinderatssitzung

Der Kirchengemeinderat trifft sich zu seiner nächsten Sitzung am Mittwoch, 15. Okt. 2008 um 20.00 Uhr im Jugendheim.
Geistlicher Impuls
Tagesordnung:
1. Protokoll der letzten Sitzung vom 10.09.08
2. Anliegen Seelsorge
3. Anliegen Kirchenpflege
4. Rückblick Jubiläum Jugendheim
5. Beschluss Beauftragung Architekt Kirchturmrenovierung
6. Beteiligung Weihnachtmarkt 2008
7. Belegung Jugendheim
8. Beratung und Entschluss über Annahme von zwei Erbteilen
9. Information Pastoralvisitation
10. Verschiedenes

Abschließend findet eine nicht öffentliche Sitzung statt.

Bürger helfen mit

Die Gemeindeverwaltung bittet alle Mitbürger und Mitbürgerinnen regelmäßig die Gehwege zu kehren und zu reinigen, um so für ein schönes und sauberes Ortsbild zu sorgen. Wie bekannt ist, werden beim Wertstoffhof Böhmenkirch und bei den Verwaltungsstellen kostenlos Papiersäcke für Gartenabfälle (wie z. B. Laub) ausgegeben, die bei den Grünmassesammlungen eingesammelt werden.

Für beide kath. Kirchengemeinden

12. Okt. - 28. Sonntag im Jahreskreis A
1. Lesung: Jesaja 25,6-10a
2. Lesung: Philipper 4,12-14.19-20
Evangelium: Matthäus 22,1-14
»Mit dem Himmelreich ist es wie mit einem König, der die Hochzeit seines Sohnes vorbereitete. Er schickte seine Diener, um die eingeladenen Gäste zur Hochzeit rufen zu lassen. Sie aber wollten nicht kommen.«

Herrn Pfarrer Kenner erreichen Sie unter der Tel. Nr. 9699-32.
Pfarrbüro: Tel. 96993-0, Fax 9699-39.
Öffnungszeiten des Pfarrbüros: Montag 13.00 - 17.00 Uhr, Dienstag 8.00 - 12.00 Uhr, Mittwoch 8.00 - 12.00 Uhr, Donnerstag 13.00 - 17.00 Uhr, Freitag 8.00 - 12.00 Uhr.
E-Mail: pfarramt@kath.kirche.boehmenkirch.de
Bitte in Zukunft Manuskripte fürs Mitteilungsblatt per E-Mail senden, möglichst bis Montag 12.00 Uhr. Bei Abgabe des Mitteilungsblatt am Montag, sollten die Berichte am Freitag eingegangen sein!

Gebetsanliegen des Papstes Monat Okt. 2008

... dass die Bischofsynode allen im Dienst am Wort Gottes Tätigen helfe, mutig in Gemeinschaft mit der Gesamtkirche die Wahrheit des Glaubens weitergeben.

... dass der Missionsmonat die christlichen Gemeinden veranlasst, an der universalen Sendung der Kirche durch Gebet, Opfer und konkrete Hilfe teilzunehmen.

Katholisches Bildungswerk Kreis Göppingen e.V.

Ziegelstraße 14, 73033 Göppingen, 07161/96336-20, Fax 96336-40

KESS-erziehen

Ein Kurs für Eltern mit Kindern im Alter von 2 - 12 Jahren.

Der Kurs will Sie als Eltern stärken, damit Sie mit Erfolg und zur beiderseitigen Zufriedenheit ihre Kinder erziehen können.

Eltern wollen ihre Kinder ermutigen, sich zu selbstbewussten und starken Persönlichkeiten zu entwickeln. Obwohl Eltern respektvoll mit ihren Kindern umgehen und ihre Würde achten wollen, landen sie im Alltag oft bei herumnörgeln, schimpfen und sogar anschreien.

Aber - Eltern können lernen es anders zu machen.

Im Kurs werden eingefahrene Verhaltensmuster bewusst gemacht. Eltern lernen Grenzen zu setzen und die Grenzen des Kindes zu achten. Eltern üben anhand eigener Praxisbeispiele, wie sie respektvoll in der Familie miteinander umgehen können.

Der Basiskurs umfasst fünf Einheiten:

Soziale Grundbedürfnisse achten - Das Kind verstehen
Verhaltensweisen erkennen
- Angemessen reagieren
Kinder ermutigen
- Konsequenzen zumuten
Konflikte entschärfen
- Probleme lösen
Selbstständigkeit fördern
- Kooperation entwickeln

Referentin: **Barbara Lang**, Diplom-Soziologin, Mediatorin, zertifizierte KESS-Trainerin, Göppingen

TN-Beitrag: € 55,00 pro Person; € 65,00 pro Paar; Elternhandbuch € 10,00

Anmeldung: unter 07161/96336-20 an das Kath. Bildungswerk

Dienstags, 15. und 22. Oktober, 5., 12. und 19. November 2008
jeweils 19.30 - 22.00 Uhr
Göppingen, Christkönig, Adolf-Kolping-Straße 3

Veranstaltet von Kath. Bildungswerk in Zusammenarbeit mit Gesamtkirchengemeinde Göppingen

Scheiden tut weh ...

Das Kath. Bildungswerk bietet in Kooperation mit dem Haus der Familie, Ev. Erwachsenenbildung, Caritas-Zentrum, Kreisjugendamt und ARGE-Jobcenter eine sechsteilige Kursreihe zur **Orientierung und Hilfe für Menschen in Trennungs- und Scheidungssituationen** an.

Rechtliche Fragen bei einer **Trennung**
Martina Richter, Juristin

Unterstützungsmöglichkeiten durch Jugendamt und ARGE
Wolfgang Immig (Jugendamt ASD) und Herbert Juhn, ARGE - Job-Center, Landkreis Göppingen

Mediation als Verfahren zu einer **fairen Trennung**
Barbara Lang, Mediatorin, Göppingen

Trennung - Scheidung - **Entscheidung?** Ein Blick auf das Familiensystem
Gabriele Mück, Caritas-Zentrum Göppingen und
Irene Brückner, Psychologische Beratungsstelle, Geislingen

Wie erleben Kinder Trennung? Wie können Eltern trotz Trennung Eltern bleiben?
Wolfgang Dürr, Psychologe, Beratungsstelle EKJ

Chancen und Möglichkeiten für **einen Neubeginn**
Alleine, zu zweit, oder ...
Thomas Meyer-Weithofer, Evang. Erwachsenenbildung

Sie sind als Paar oder als Einzelperson herzlich eingeladen!

Nähere Information und Anmeldung: Haus der Familie 07161/96051-10

Donnerstags, 16., 23. Okt. und 6., 13., 20., 27. Nov. 2008; jeweils 19.30 Uhr
Göppingen, Haus der Familie, Mörikestraße 17

Ministranteninfo

EINLADUNG ZUM MINISTRANTENAUSFLUG

Liebe Ministranten,

wir möchten euch alle herzlich zu unserem diesjährigen Jahresausflug am Samstag, **18. Oktober 2008** voller Spiel, Spaß und Spannung einladen.

Gemeinsam mit Pfarrer Michael Kenner und Gemeindereferent Heribert Franz werden wir bei gutem Wetter zunächst mit dem Bus nach Fellbach in die Heimat unseres Pfarrers fahren. Nach einer kurzen Wanderung in den Weinbergen zu einem Grillplatz wird gegrillt und gespielt. Anschließend ist eine Führung in der Rotenbergkapelle geplant und danach besuchen wir gemeinsam die Wilhelma.

Bei schlechtem Wetter werden wir zunächst das neue Mercedes-Benz Museum besichtigen und später in die Wilhelma fahren.

Da unser Ausflug dieses Jahr ein Stück weit wetterabhängig ist, werdet ihr von uns bis zum 17.10. telefonisch Bescheid bekommen, welches Ausflugsprogramm auf uns und euch zukommt.

Abfahrtszeiten (jeweils an der Kirche): **Böhmenkirch 9.00 Uhr - Treffelhausen 9.05 Uhr - Schnittlingen 9.10 Uhr.** Die Rückkehr ist für ca. 19 Uhr geplant.

Mitzubringen sind: Kleidung für jedes Wetter, Grillsachen, Vesper, Getränk, Versichertenkarte und auf jeden Fall gute Laune.

Bitte füllt den Anmeldeabschnitt aus und gebt diesen bis spätestens 12.10.08 in Treffelhausen bei Theresa Dommer, in Schnittlingen bei Dominik Kaiser und in Böhmenkirch bei Florian Biegert ab.

Es grüßen herzlich
Eure Oberminis

Anmeldung zum Ministrantenausflug

Hiermit melde ich meine Tochter/ meinen Sohn

.....

verbindlich zum Jahresausflug der Ministranten am 18.10.2008 an.

Alter: ..... Telefon: .....

Meine Tochter / Mein Sohn darf sich in Kleingruppen von mindestens 3 Personen in der Wilhelma bzw. im Mercedes-Benz Museum ohne Begleitperson aufhalten.

Unterschrift der/des Erziehungsberechtige(n):

Klimawandel und seine Auswirkungen auf Migrationsbewegungen

Michael Schirmer, Mitarbeiter des katholischen Hilfswerks Misereor, wird in seiner Präsentation die prekären Folgen des Klimawandels insbesondere aus der Perspektive des Südens beleuchten und dabei auch klimabedingte Ursachen für zunehmende Migrationsbewegungen in verschiedenen Regionen der Welt in den Blick nehmen. Er wird weiterhin anhand von Beispielen - u.a. aus der Arbeit Misereors - Schritte vorstellen, die zum Entstehen einer ressourcengerechten und solidarischen Weltgesellschaft beitragen.

Referent: **Michael Schirmer**, Bildungsreferent bei Misereor, Aachen

TN-Beitrag: entfällt

Montag, 20. Oktober 2008, 19.30 Uhr

Göppingen, Gemeindehaus St. Maria, Ziegelstraße 11

Veranstaltet von Ökum. Arbeitskreis Entwicklungspolitik in Zusammenarbeit mit Kath. Bildungswerk und Ev. Erwachsenenbildung

Kath. Kirchengemeinde Treffelhausen

Samstag, 11. Okt.

19.15 Vorabendmesse in Treffelhausen

Sonntag, 12. Okt. - 28. Sonntag im Jahreskreis

8.30 Eucharistiefeier in Schnittlingen

11.00 Taufe in Treffelhausen: Simon Klaus, Roggentalstr. 63

18.00 Rosenkranz in Treffelhausen

Dienstag, 14. Okt.

18.00 Rosenkranz in Treffelhausen

Mittwoch, 15. Okt.

18.30 Rosenkranz

19.00 Abendmesse in Treffelhausen

Donnerstag, 16. Okt.

19.20 Rosenkranz in Schnittlingen

Freitag, 17. Okt.

11.45 Schülergottesdienst

18.00 Rosenkranzandacht in Schnittlingen

Samstag, 18. Okt. - Hl. Lukas

18.40 Rosenkranz in Schnittlingen

19.15 Vorabendmesse in Schnittlingen

Sonntag, 19. Okt. - 29. Sonntag im Jahreskreis

8.30 Eucharistiefeier in Treffelhausen

18.00 Rosenkranz in Treffelhausen

Totengedächtnis:

12. 10. Für die im Straßenverkehr verunglückten Kinder u. Jugendlichen

15. 10. Kreszentia u. Bernhard Geiger

Ton Art

Vorankündigung:

Erste Probe am Sonntag, 19. Okt. 2008

Näheres im nächsten Mitteilungsblatt.

ÖKUMENISCHE MITTEILUNGEN

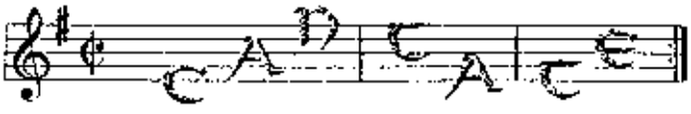

Zur Chorprobe treffen wir uns am Donnerstag, 9. Oktober um 19.00 Uhr im Jugendheim.

Die Hauptprobe für Sonntag ist am Samstag, 11. Oktober um 15.00 Uhr in der Martinskirche Söhnstetten.

Kinderbibeltage - Kinderbibeltage - Kinderbibeltage

Liebe Eltern der angemeldeten Kinder.

Für die Stärkung während der drei Tage benötigen wir noch dringend Kuchen und Gebäck.

Um unsere Planung zu erleichtern, bitte unter der Tel. Nr. 30 91 41 (Niederberger) Bescheid geben.

Im Voraus herzlichen Dank dafür.

Ihr Ki-Bi-Tage Team

Evangelische Kirchengemeinde

Steinenkirch Böhmenkirch Treffelhausen

Der Spruch für die Woche:

Lass dich nicht vom Bösen überwinden, sondern überwinde das Böse mit Gutem.

(Römer 12,21)

Herzliche Einladung zum Gottesdienst

Sonntag, 12. Oktober - 21. Sonntag nach Trinitatis

In **Steinenkirch** um **10 Uhr** mit Taufe von Selina Aubele (Brüning)

Das Opfer wird für die Diakonie erbeten

Willkommen in der Kinderkirche

In **Steinenkirch** um 10 Uhr

Unsere Kindergruppen

Krabbelgruppe: Donnerstags, 9.30 Uhr in der Lutherkirche in Böhmenkirch

Jungschar Steinenkirch: Freitag, 10. Oktober um 18.45 Uhr im Pfarrhaus in Steinenkirch

Teenykreis Böhmenkirch: Freitag, 10. Oktober, um 17.30 Uhr in der Lutherkirche in Böhmenkirch

Konfis, die junge Gemeinde

Konfirmandenunterricht: Mittwoch, 15. Oktober, um 14.30 Uhr in der Lutherkirche

Danke

für die Erntegaben und für die Mitgestaltung des Erntedankgottesdientes

Herzlich bedanken wir uns bei allen, die für das Erntedankfest gesammelt, gegeben und geschmückt haben. Wir konnten uns wieder an wunderschön geschmückten Kirchen freuen. Ihre Gaben werden von Carisatt abgeholt und kommen Menschen mit geringem Einkommen zugute. Für die Mitgestaltung unserer Erntedankgottesdienste sei allen Mitwirkenden herzlich gedankt.

Sitzung

Sitzung des Kirchengemeinderates

Der Kirchengemeinderat trifft sich am Dienstag, 14. Oktober, um 20 Uhr im Pfarrhaus.

Folgende Tagesordnung ist geplant: Besprechung des Gottesdienstplanes, Glockenstuhl Ulrichskirche, Belange der Kirchenpflege, Sonstiges

Nehmen Sie Platz, wir nehmen Sie gerne mit!

Frau Widmann (07332/4411) und Frau Traa (07332/4242), beide aus Treffelhausen, nehmen Sie gerne mit in den Gottesdienst.

Beide Frauen wechseln sich an den Sonntagen im Fahrdienst ab. Wenn Sie mitfahren möchten, bitte einfach eine der beiden Frauen anrufen. Sie sind als Mitfahrer/in herzlich willkommen.

Unser Gemeindebüro

ist montags von 16.00 - 18.00 Uhr und donnerstags von 9.00 Uhr - 11.30 Uhr für Sie geöffnet.

Telefon: 07332 - 66 07, Fax: 07332 - 92 32 15

E-Mail: PfarramtSteinenkirch@gmx.tm

Unsere Homepage: www.steinenkirch-evangelisch.de
Schauen Sie doch mal vorbei.

Eine gesegnete Woche wünscht Ihnen
Ihre evangelische Kirchengemeinde.

Evangelisches Pfarramt

Stötten Schnittlingen

Gottesdienste

Sonntag, 12. Okt. - 21. So. n. Trinitatis
9.00 Gottesdienst - Frau Stutvoet
10.00 Kindergottesdienst

Montag, 13. Okt.
19.00 Amigo

Dienstag, 14. Okt.
20.00 Öffentliche Kirchengemeinderatssitzung
20.15 Gemeinschaftsstunde

Mittwoch, 15. Okt.
16.00 Konfirmandenunterricht
20.15 Kirchenchorprobe

Freitag, 17. Okt.
17.30 Jungschar

Wochenspruch:
Lass dich nicht vom Bösen überwinden, sondern überwinde das Böse mit Gutem.

(Römer 12,21)

Bitte: Zum Erntedankgottesdienst am Sonntag, dem 19. Oktober 2008 werden Erntegaben für die »Aidlinger Schweestern in Oberböhringen« erbeten.

Wir bitten die Gemeindeglieder darum, Früchte aus Feld und Garten, Blumen und Fertigprodukte für den Erntealtar am Samstag, dem 18. Oktober bereit zu halten.

Die Konfirmanden werden am Vormittag von Haus zu Haus sammeln.

Volksmission Böhmenkirch

Thema: Glaube, der durch die Tat sichtbar wird

Donnerstag, 20.00 Uhr, Hauskreis bei Christa und Anton Hafner, Wagnerstr. 12 in Böhmenkirch.

Jedermann ist herzlich willkommen.

Telefonkurzpredigt: Tel.-Nr. (07331) 63322 (tägl. neu)

Liebenzeller Gemeinschaft

Hauskreis Treffelhausen

Der nächste Hauskreis findet am kommenden Dienstag, dem 14. 10. bei Biggi Steichmann, Gartenstr. 10 in Böhmenkirch statt. Wie immer um 20 Uhr. Jeder, der sich gern mit dem Buch Josua im Alten Testament auseinandersetzen will und außerdem gern singt, diskutiert und betet, ist bei uns willkommen. Einfach kommen oder gern auch vorher anrufen bei

Claudia Burst, Tel. 921554

Evangelisch-Freikirchliche Gemeinde

(Baptisten), Heidenheimer Str. 54, 73312 Geislingen,
www.baptisten-geislingen.de

Sonntag, 10.00 Uhr Gottesdienst,
parallel Kindergruppen von 4 - 12 Jahren

Hauskreis in Treffelhausen, 14-tägig bei Fam. Wabersich, Tel. 3356

Vereinsnachrichten

Böhmenkirch

Schwäbischer Albverein e.V. Ortsgruppe Böhmenkirch

1. Monatstreff

Am **Freitag, 10. 10. 2008, 20.00 Uhr** treffen wir uns in der »Linde« in Steinenkirch zur gemütlichen Feierabendrunde. (Bitte Talibu mitbringen!)

2. Halbtagswanderung mit OG Söhnstetten

Die OG Söhnstetten hat uns den endgültigen Termin für die gemeinsame Halbtagswanderung mitgeteilt:

19. 10. 2008, Treffpunkt in der Kurze Straße um 13.40 Uhr, Wanderung ab Friedhof Söhnstetten um 14.00 Uhr.

Zu allen unseren Veranstaltungen sind wie immer auch Nichtmitglieder und Gäste herzlich willkommen.

Veronika Knoblauch

Bezirksbienenzuchtverein Alb-Lautertal e.V.

Nachruf

Am 27. September 2008 verstarb das langjährige Vorstandsmitglied und 2. Vorstand a.D. des Bezirksbienenzuchtverein Alb-Lautertal e.V.

Herr Alfons Biegert

aus Böhmenkirch. Im Jahre 1959 trat er in den Verein ein. Im Jahre 1979 folgte er dem Ruf und übernahm die vakante Stelle des Ortsobmanns für Böhmenkirch. In dieser Funktion war er automatisch Mitglied des erweiterten Vereinsvorstandes. Die Belange der Imkerei lagen ihm immer sehr am Herzen und so erklärte er sich auch 1986 bereit, zusätzlich das Amt des 2. Vorstands zu übernehmen, das er 13 Jahre bis 1999 ausübte. Auch als er seine zwei Ämter altershalber in jüngere Hände übergab, war er immer noch sehr am Wohlergehen des Vereins interessiert. Wenn immer es im möglich war, besuchte er noch die Vorstandssitzungen des Vereins, wo sein Rat und Sachverstand gerne willkommen war. All die Jahre war er aktiver Imker und setzte sich somit nahezu 50 Jahre für die Imkerei und die Belange der Natur ein. Der Bezirksbienenzuchtverein Alb-Lautertal verliert mit Alfons Biegert einen erfahrenen Imker, dessen Ohr immer offen für seine Imkerkollegen war und der jedem mit Rat und Tat Beistand.

Wir werden ihm ein ehrendes Andecken bewahren.

Freier Jugendclub Böhmenkirch

Dienst vom 10. 10. bis 16. 10.: Hanna, Inka, Simone, Jenny

Bis denne!

+Jahrgang+++1964/65+++Jahrgang+++1964/65+

Einladung zum Jahrgangstreffenseminar
Datum: 17.10.2008
Uhrzeit: 20.00 Uhr
Ort: Pizzeria »San Marco« (Clubhaus Böhmenkirch Sportplatz)
Thema: Weiterentwicklung der Jahrgänge 1964 und 1965

1. Theoretischer Teil:

Punkt 1: Was habe ich die letzten 28 Jahre so gemacht?
Punkt 2: Habe ich Familie? (Frau, Mann oder Kind)
Punkt 3: Was habe ich für die Zukunft geplant?

2. Praktischer Teil:

Punkt 1: Üben von Zwischenmenschlichen Unterhaltungen (reden in der Gruppe)
Punkt 2: Frage und Antwortspiel unter 4, 6 oder 8 Augen
Punkt 3: gemütliches Zusammensitzen (Reden, Lachen, Feiern)
Punkt 4: Kräftiges Zuprosten auf unser gemeinsames Wiedersehen
Punkt 5: Das richtige Essen in der Gemeinschaft

3. Mitzubringen sind:

- So richtig GUTE Laune
- Vielleicht ein paar Fotos, wie zum Bsp.: mein Haus, mein Auto, meine Frau o. Mann, mein Kind , meine Geliebte o. Geliebter, und wenn Du es weit gebracht hast »von Deinem Anlageberater«
- Erinnerungsstücke aus der Schulzeit
- Das nötige Kleingeld für Essen und Getränke

Wir hoffen das Du jetzt ein wenig Lust auf ein Wiedersehen mit uns allen bekommen hast. Wenn JA, pünktlich am 17. Oktober um 20.00 Uhr in der Pizzeria San Marco erscheinen.

Ansprechpartner: Ronnald Berg

PS: Bei starker visueller Veränderung, bitte altes Erkennungsfoto auf die Brust heften

Werden Sie Mitglied in den örtlichen Vereinen

Jahrgang 1967/1968

Hallo 40er, all diejenigen, welche an unserem Jahrgangsausflug teilgenommen haben, wissen es ja bereits, alle anderen möchten wir hiermit noch herzlich einladen, an unserem Klassentreffen

am Freitag, dem 10. Oktober 2008
in der Pizzeria San Marco, Jahnstraße, Böhmenkirch
um 19.30 Uhr

teilzunehmen.

Nicole hat bis dahin sicherlich unsere Fotos vom Ausflug komplett zusammen gestellt und dabei gibt es sicherlich auch für diejenigen, die am Ausflug nicht teilgenommen haben, etwas zum Schmunzeln.

Über eine rege Beteiligung würden wir uns sehr freuen.

Es wäre nett, wenn Ihr Euch kurz bei uns anmelden könntet.

Nicole, Carmen, Susanne, Elke und Rolf

Jahrgang 1968/69

Auch bei uns lässt die **40** grüßen, deshalb planen wir einen Ausflug. Alle Jahrgangsangehörigen, die Interesse haben und von uns keine Post erhielten, möchten wir bitten sich telefonisch bis 30. Oktober bei Sandra 923122 oder Sibylle 3132 zu melden.

Gesangverein Liederkranz 1840 e.V. Böhmenkirch

Terminänderung!!

Da unser Chorleiter Helmut am Dienstag, dem 14. 10. verhindert ist, wird die Chorprobe vom Chor con brio auf Donnerstag, den 16., 10. 20.00 Uhr verschoben.

Kleintierzüchter Z 278 Böhmenkirch

Herbstversammlung

Donnerstag, 9. Oktober 2008, 20.00 Uhr, Vereinsheim
Um vollzähliges Erscheinen wird gebeten.
Betreff: Lokalschau am 15./16. November 2008

Albuch-Vergleichsschau

Einlieferung der Tiere:
Donnerstag, 23. Oktober 2008 von 17.00 - 20.00 Uhr.

Laienspielgruppe Böhmenkirch und Vorhanggucker

D'Vorhanggucker präsentieren zum Kirchweihfest am 19. Oktober 2008 wieder einen 2-Akter mit dem Titel

Familie Vereinsmeier.

Die Aufführung findet gegen 15.00 Uhr in der Gemeindehalle Böhmenkirch statt.

Es wirken mit:

Matthias Brenner	als Heinrich Meier
Ramona Ziller	als Elise Meier
Laureen Prinz	als Kurt Meier
Marina Fuchs	als Monika Meier
Thomas Fuchs	als Franz-Josef Meier
MAria Binder	als Cornelius Müller
Helen Hafranke	als Erika Schaller

Wenns mal am Text hapert, dann helfen Julia Ziller, Corinna Mandl und Teresa Ziegler als Souffleusen nach.

Die Regie liegt in den Händen von Martina Heinzmann, Tanja Knoblauch und Daniel Knoblauch.

Wir wünschen den Theaterbesuchern gute Unterhaltung.

Musikverein »Frisch Auf« Böhmenkirch e.V.

Gemeinsam ins Probewochenende

Die Jugendkapellen der Musikvereine Böhmenkirch und Kuchen besuchten vom 2. - 5. 10. 2008 die Jugendherberge Bonndorf im

Schwarzwald. Mit 36 Personen, darunter neun Jungmusiker des Musikvereins »Frisch Auf« Böhmenkirch, sowie drei Vorstufenmusiker und 18 Jungmusiker des Musikvereins Kuchens, unserem gemeinsamen Dirigenten Manuel Nußgräber, dem Böhmenkircher Vorstand Thomas Banzhaf und drei Betreuern, starteten wir gemeinsam um 15.30 Uhr mit zwei Kleinbussen und vier Privat Pkw's am Bürgerhaus in Kuchen.

Außer den täglichen Proben wurde die Gemeinschaft der beiden Kapellen gepflegt.

»Singstar«, »Filmabend« und »Wer wird Millionär« waren nur wenige von vielen Programmpunkten. Wie schon im Jugendlager zuvor wurden die Abende durch Abendserenaden von den jeweiligen Registern eingeleitet. Des Weiteren wurden Museen, wie das »Haus der Natur« am Feldberg und die Narrenstube im »Bonndorfer Schloss« besichtigt.

Ebenso schlenderten wir durch den »Japanischen Garten«.

Gemeinsam im Japanischen Garten

Musikprobe am Sonntagmorgen

Damit die Jugendlichen nicht die Überhand gewannen, wurden Regeln für das Wochenende festgelegt. Diese wurden durch ein auserwähltes Gericht überwacht. Wurde die Regel gebrochen, wurden die Regelbrecher mit einer passenden Strafe von den Gerichtsvorsitzenden verurteilt. Zum Bespiel: Drei undisziplinierte Jugendliche mussten sich durch eine amüsante Strafe entschuldigen, indem Sie sich mit verbunden Augen, im Dreieck sitzend mit Taccos + Dip gegenseitig gefüttert haben. Wie man sich vorstellen kann, war die Trefferquote zum Mund nicht sehr hoch.

Die Jungmusiker, sowie die Betreuer fanden das Wochenende sehr schön und freuen sich schon jetzt auf das nächste gemeinsame Zusammentreffen.

Ein Dankeschön an unseren Dirigenten Manuel Nußgräber, Vorsitzender Thomas Banzhaf, Rainer Kling, Klaus Steichmann, Karin Biegert, Martina Kraml und Olaf Stegmaier.

An unsere Sponsoren, die Firma GrinboldJodag und die Gemeinde Böhmenkirch.

Text: Monja Nußgräber, Katja Schaible, Andreas Lohrmann, Christoph Oswald, Olaf Stegmaier, Martin Heinzmann, Janina Staudenmaier und Tobias Preiß.

Forstrevier Böhmenkirch

Revierleiter **Wolfgang Mangold** ist unter der Telefonnummer **07332 / 30 94 19** oder über Handy **01 73 / 6 63 46 75** zu erreichen

Die Fax-Nr. lautet: **0 73 32 / 30 96 23**

Musikverein »Harmonie« e.V. 1930 Wißgoldingen

»40. Lautertal Musikertreffen« vom 10. - 12. Oktober 2008 in Wißgoldingen

Der Musikverein »Harmonie« Wißgoldingen veranstaltet zusammen mit seinem Förderverein vom **10. - 12. Oktober 2008** in der Kaiserberghalle Wißgoldingen das nunmehr »40. Lautertal Musikertreffen«.

Anlässlich dieses 40er-Jubiläums wurde nachfolgendes Festgeschehen geplant, bei dem für jeden etwas dabei sein dürfte:

Freitag, 10. Oktober 2008:

Für Jugendliche und »Junggebliebene« gibt am Auftaktabend die Rock-Coverband »One« musikalisches Vollgas! Die Halle »rockt« ab 21 Uhr! Gespielt werden Highlights aus gut 30 Jahren Musikgeschichte und die aktuellen Chart-Hits. Hallenöffnung ist bereits um 19 Uhr.

Samstag, 11. Oktober 2008:

Der am Abend des 11. Oktober auftretende »Top-Act« stammt aus Südmähren und besteht schon seit dem Jahr 1995. Die Spitzen-Blaskapelle **»Gloria«** unter der Leitung von Zdenek Gursky begeistert nicht nur Blasmusikfreunde durch ihr großes Repertoire an Polkas und Walzern, sondern besticht auch durch moderne, klassische und gefühlvolle Stücke. »Gloria« spielt ab 21 Uhr, die Hallenöffnung erfolgt bereits um 18 Uhr mit der Vorgruppe **»Butzbach Musikanten«** aus dem Filstal.

Für diesen Abend werden für Gruppen ab 6 Personen Tischreservierungen angeboten.

Informationen und Karten gibt es unter 0172 / 8062898 und per E-Mail: Lautertaler2008@gmx.de.

Sonntag, 12. Oktober 2008

Der Sonntag beginnt zunächst mit dem **Festgottesdienst** um 10 Uhr in der Kaiserberghalle Wißgoldingen. Um 13 Uhr findet ein **Massenchor** an der Kirche statt, anschließend folgt der **Festumzug.** Nach dem Umzug spielen die **Lautertal-Kapellen** in der Kaiserberghalle auf. Den Festabschluss markiert ein **Großer Zapfenstreich,** den die Freiwilligen Feuerwehren Donzdorf und Wißgoldingen zusammen mit dem Musikverein Donzdorf durchführen. Beginn ist hier 20.30 Uhr auf dem Sportplatz bei der Kaiserberghalle.

Der Musikverein Wißgoldingen lädt alle Musikfreunde ganz herzlich zum »40. Lautertal Musikertreffen« ein! Neben musikalischen Leckerbissen ist selbstverständlich auch für das leibliche Wohl bestens gesorgt!

Schützenverein Hubertus e.V. Böhmenkirch

Aufsicht beim Schießen:

Fr. 10. 10. Markus Schweizer und Wolfgang Rampf

So. 12. 10. Rolf Biegert und Rainer Biegert

Turngemeinde Böhmenkirch

Abteilung Fußball Aktive

Spielvorschau:

Sonntag, 12. 10. 2008

13.15 Uhr TSG Salach II - TG Böhmenkirch II

15.00 Uhr TSG Salach - TG Böhmenkirch

Gradmesser für die Leistungsstärke der TG

Am kommenden Sonntag steht für die TG nach dreiwöchiger Spielpause ein sehr wichtiges Spiel auf dem Programm. Man ist beim Tabellendritten, der TSG Salach zu Gast. Die TSG hat einen Punkt Rückstand auf Böhmenkirch und mit 17:3 Toren nach fünf ausgetragenen Begegnungen die exakt gleiche Torquote wie die TG.

Die Vorzeichen für ein spannendes Spiel sind also gegeben. Scheuen sie deshalb nicht den Weg nach Salach - **die TG Fußballer brauchen Ihre Unterstützung.**

Abteilung Fußball Jugend

Hallenturnier mit namhaften Mannschaften in der Böhmenkircher Alb-Sporthalle am kommenden Sonntag von 10:00 Uhr bis 18:00 Uhr

In Zusammenarbeit mit dem SSV Ulm ist es der TG Böhmenkirch gelungen ein Vergleichsturnier nach Böhmenkirch zu bekommen in dem sich teilweise namhafte Jugendmannschaften aus dem deutschen Fußball messen werden:

JFC Frankfurt - Stuttgarter Kickers - SSV Reutlingen - SC Pfullendorf - SV Waldhof Mannheim - FTSV Kuchen - SSV Ulm 1846 - TG Böhmenkirch

A-Jugend

TSV Wäschenbeuern : TG Böhmenkirch 2:3 (2:0)

Glückliches Ende!

Am vergangenen Samstag spielten wir in Wäschenbeuern. Wir fuhren hoch motiviert zum Spiel. In der Kabine nahmen wir uns vor, gleich von Anfang an mit hohem Druck zu agieren, dieses Vorhaben ging aber gründlich in die Hosen! Wir ließen die Gegner ins Spiel kommen und setzten nicht nach. Wäschenbeuern erarbeitete sich Chance um Chance, aber scheiterten immer wieder am glänzend aufgelegten Torwart (Sven). Irgendwann kam was kommen musste und Wäschenbeuern ging mit 1:0 in Führung! Wir versuchten ins Spiel zu kommen, was uns leider nicht gelang, wir hatten zu viele Fehlpässe im Spielaufbau und wenn wir den Ball verloren hatten, setzten wir auch nicht mehr nach. Dadurch erhöhte Wäschenbeuern auf 2:0, das war auch der Pausenstand! Mit Anfang der zweiten Hälfte kamen wir auch besser ins Spiel und erarbeiteten uns Chancen, leider konnten wir noch kein Tor verzeichnen. Das Spiel wurde immer härter. Dann in der 55. Minute verkürzten wir durch ein schön herausgespieltes Tor von Andre auf 2:1. Das Spiel wurde immer härter, doch der Schiedsrichter unterband jede Aktion, auch mit mehreren gelben Karten. Nur 5 Minuten später kam Andre wieder gefährlich vors Tor, konnte nur noch unfair im Strafraum gefault werden. Der Schiedsrichter gab sofort Elfmeter, den Thomas auf sicher verwandelte. Das Spiel verlor immer mehr an Spielfreude, da die Wäschenbeuern immer nur noch auf den Mann ging und nicht mehr versuchten den Ball zu spielen. 10 Minuten vor Ende der Partie kam wiederum Andre frei vors Tor, den ersten Schuss konnte der Torwart noch abwehren, der zweite Schuss wurde von einem Feldspieler mit der Hand abgewehrt, der Schiedsrichter gab sofort Elfmeter, jedoch keine Karte. Thomas verwandelte sicher zum 2:3. Ab diesem Zeitpunkt wurde das Spiel ziemlich zerfahren, der Schiedsrichter musste einige Zuschauer ermahnen und kurz vor Ende des Spiels musste er noch einen Gegner wegen Tätlichkeit vom Platz stellen!

Vorschau: Am Samstag spielen wir gegen den TV Jebenhausen zuhause um 16:30 Uhr

Trainingszeiten: Dienstags um 18:00 Uhr und donnerstags um 18:30 Uhr. Jeden Donnerstag findet am Anschluss des Trainings, um ca. 20:30 Uhr eine Sitzung statt. Diese Sitzung ist Pflicht, alle müssen kommen, auch wenn sie nicht im Training waren!!!

B-Jugend

TB Holzheim - TG Böhmenkirch 1 : 13 (0:5)

Am Sonntag spielten wir gegen den Tabellenletzten. Das konnte man von der ersten Minute an sehen. Bei der Mannschaft von Holzheim funktionierte nichts!!! Wir Älbler zeigten das Gegenteil. Die Abwehr stand sicher, das Mittelfeld kombinierte sehr gut miteinander und die Stürmer schossen ein Tor nach dem anderen. Durch einen Abstimmungsfehler bekamen wir ein unnötiges Tor. Jedoch stand es am Ende 1:13 und wir fuhren zufrieden heimwärts... !!!

Abteilung Handball

AD Frauen

Wir treffen uns am Dienstag, dem **14. 10. 2008 um 20.15 Uhr** in der Pizzeria »San Marco«.

Abteilung Sportteam Jedermänner

Herbstwanderung

Sonntag, den 12. 10. 2008, Abfahrt 13.00 Uhr am Clubheim.

Wanderung: Brenztopf - Ruine Herwartstein - Stürzelhof - Bauernhäuleshütte - Itzelberg Gaststätte Seeblick (Kaffeepause) - Itzelberger See - Parkplatz Herwartsteinhalle.

Am Abend ist gegen 18.30 Uhr Abschluss-Einkehr.

i.A. H. Wahl

Programm für Oktober

14. 10. 2008	Wir turnen mit Spielzeugauto (bitte mittleres Spielzeugauto mitbringen)
21. 10. 2008	Wir turnen mit Kastanien (gesammelte Kastanien bitte mitbringen)
28. 10. 2008	kein Turnen - H e r b s t f e r i e n -

Schwäbische Albläufer
Laufen - Walken - Fitness

Der Saisonhöhepunkt ist jetzt geschafft!

Am Sonntag, dem 21. 9. 2008 fand der 4. Einstein-Marathon Die Schwäbischen Albläufer waren auch dieses Jahr mit dabei. Wir gingen mit 7 Marathonläufer/innen an den Start. Für diese kleine Abteilung der TG Böhmenkirch/TV Treffelhausen eine tolle Leistung. Der Einstein-Marathon, mit seiner guten Organisation, Musik und den vielen Zuschauern, die für super Stimmung an der Strecke sorgen, verhalf uns auch dieses Jahr dazu mit tollem Feeling persönliche Bestzeiten zu erlaufen:

Jens Ronneberger unser Schnellster in einer für einen Hobby-Läufer fantastischen Zeit von 3:06:58 h, bei ihrem 2. Marathon Gerd Fuchs in 3:37:21, Klaus Dieter Biegert in 4:11:49 und Jochen Nitschke in 4:13:44, bei ihrem 3. Marathon Angelika Nitschke in 4:13:34 und die zwei Marathondebütanten Karl-Heinz Gerst in 4:10:23 und Birgit Knoblauch in 4:13:15.

SG Böhm-Treff

Ergebnisse vom Wochenende
SG Böhm/Treff D-Jgd m - TS Göppingen 21 : 21
SG Böhm/Treff C-Jgd w - TV Steinheim 11 : 13
JSG Lauterst/Winzingen - **SG Böhm/Treff C-Jgd** 19 : 19
SG Böhm/Treff B-Jgd m - SG Lauter 2 22 : 27
SG Herbrecht/Bolheim - **SG Böhm/Treff Frauen** 22 : 17

Spielvorschau
Samstag, 11. Oktober 2008
Heimspieltag in der Alb-Sporthalle
11.30 Uhr **SG Böhm/Treff C-Jgd w -** TG Geislingen
13.00 Uhr **SG Böhm/Treff C-Jgd m -** TV Rechberghausen
14.30 Uhr **SG Böhm/Treff B-Jgd w -** HT Göppingen
16.00 Uhr **SG Böhm/Treff B-Jgd m -** TV Bargau
17.45 Uhr **SG Böhm/Treff Frauen -** FSG Donzdorf/Geisl. 2

Spielbericht Frauen

SG Herbrechtingen-Bolheim :
SG Böhmenkirch/Treffelhausen 22 : 17 (9:9)

Nach unserem letzten Spiel gegen den TV Altenstadt, das unentschieden ausging, fuhren wir am vergangenen Samstag nach Bolheim, um gegen die SG Herbrechtingen-Bolheim anzutreten. Mit der gleichen Aufstellung wie gegen den TV Altenstadt fingen wir das Spiel an.

Mit einer sehr guten Abwehr und sehr guten Torabschlüssen führten wir das Spiel in der Mitte der 1. Halbzeit mit einem 4 Tore Abstand an.

Durch eine Spielumstellung, die uns verunsicherte und sich Abspielfehler einschlichen, holte die SG Herbrechtingen-Bolheim durch Konter ihren Rückstand auf. So endete die 1. Hälfte des Spieles mit 9:9.

Mit neuem Kampfgeist gingen wir in die 2. Hälfte des Spieles. Dieser Kampfgeist hielt leider nur bis zu den letzten 15 Minuten an. Bis zu diesem Zeitpunkt lagen wir immer ein Stück vor der SG Herbrechtingen-Bolheim. Durch neue Abspielfehler, einem fehlenden Tordrang und einer 2 Minutenstrafe unserer Torfrau, nutzte die SG Herbr.-Bolheim ihre Chancen und bauten einen Vorsprung aus. Somit verloren wir das Spiel mit einem Spielstand von 22:17.

Unser nächstes Spiel findet am 11. 10. 2008 um 17.45 Uhr in unserer Alb-Sporthalle gegen die FSG Donzdorf/Geislingen 2 statt. Wir würden uns über eine zahlreiche Unterstützung unserer Fans freuen.

Es spielten: Manuela Staudenmaier, Kathrin Otto (2), Melanie Geiger (1), Sarah Jegel (3/1), Sabrina Kerler, Felicitas Barth, Dominique Schroll (7/2), Jennifer Waldmann (2), Hanna Buntz, Anja Vetter, Kirstina Tarcal (2/1).

Weibliche C-Jugend

Dem TV Steinheim nach großem Kampf unterlegen - 11:13

Dass es gegen unseren diesjährigen Gegner aus der Qualifikationsrunde kein leichtes Spiel werden würde war klar. Als sich dann aber im Verlauf der letzten Woche auch noch Krankmeldungen und Verletzungen häuften, sank die Stimmung in der Mannschaft. Wer jetzt aber gedacht hatte, die Mannschaft würde sich ihrem Schicksal ergeben, sah sich getäuscht.

Mit einem Torwart als weiteren Feldspieler und Ina Banzhaf als Leihgabe der D- Jugend gingen wir voller Elan zu Werke, hatten die Gegnerinnen in der Abwehr im Griff und legten zunächst ein Tor um das andere vor. Nur der mäßigen Chancenauswertung war es in der Folgezeit geschuldet, dass wir uns von unseren Gegnerinnen nicht weiter absetzen konnten. In der zweiten Spielhälfte entwickelte sich eine knappe Partie mit wechselnden Führungen, wobei es uns in dieser entscheidenden Phase des Spiels leider nicht gelang, von allen Angriffspositionen aus Druck auf die gegnerische Abwehr aufzubauen.

Die Niederlage war zwar unnötig, bei der gezeigten kämpferischen Leistung hätten wir einen Sieg verdient gehabt. In 50 Minuten nur 13 Gegnertore zu bekommen zeugt zudem von einer guten Leistung in Abwehr und Tor. Jetzt gilt es, die Schlagkraft im Angriff zu verbessern, dann muss uns vor den weiteren Spielen und insbesondere dem Rückspiel in Steinheim nicht bange sein !

Es spielten: Tina Krieg; Ann-Sophie Staudenmaier, Tamara Biegert, Karin Bächler, Sabine Liske, Kerstin Kustermann, Julia Staudenmaier, Ramona Staudenmaier und Ina Banzhaf.

Treffelhausen

Original Schwäbische Trachtenkapelle Treffelhausen

Nachlese zum Musikerausflug 27.-28.09.2008 nach Pirmasens/Pfalz

Samstag, 27. September 2008:

Treffpunkt zur Abfahrt war um kurz vor 7.30 Uhr wie üblich am Probelokal. Fast pünktlich ging es dann auch los. Nach ca. 2 Stunden Busfahrt legten wir einen kurzen Zwischenstopp mit Vesper (versch. Wurst- und Käsesorten, Hering, Zwiebel, Tomaten, Gürkchen, alles was das Herz begehrt - DANKE an die »Besorger«.) ein.

Dann ging es ohne besondere Vorkommnisse weiter in Richtung Pfalz, genauer gesagt nach Annweiler zur Kaiserburg »Trifels«. Die Burg »Trifels« war die Lieblingsburg von Kaiser Barbarossa. Hier wurden neben wichtigen Staatsschätzen die Reichskleinodien (Kaiserkrone, Reichsapfel, Zepter, Reichskreuz und Schwert) aufbewahrt, die heute als Nachbildungen ausgestellt sind. Berühmtester Gefangener war Richard Löwenherz (1193/94). Die Burgführung war sehr interessant und am Schluss genoss jeder noch die Aussicht bei herrlichem Kaiserwetter von »ganz oben« über den Pfälzerwald. Gegen 15.00 Uhr fuhren wir dann weiter ins Dorf Oberotterbach wo bei den örtlichen Winzern Weinfest war. Hier konnte sich jeder nach Lust und Laune mit Pfälzer Köstlichkeiten und neuem Wein stärken oder einfach durch die Straßen bummeln. Um ca. 21.00 Uhr kamen wir dann in unserem Hotel in Pirmasens an. Nach der Quartierverteilung war der Abend zur freien Verfügung und die meisten ließen diesen gemütlich im benachbarten Restaurant ausklingen.

Sonntag, 28. September 2008:

Um 9.30 Uhr starteten wir am Hotel nach Silz zum »Wild- und Wanderpark Südliche Weinstraße«. Auf dem 100 Hektar großen Gelände kann man über 400 Tiere in 15 verschiedenen Arten beobachten. Besonderes sehenswert war die Wolfsfütterung.

Wieder bei strahlend blauem Himmel und Sonnenschein genossen die »Kleinen« und die »Großen« den Aufenthalt zwischen Rehen, Hirschen, Ziegen, etc. Im Park gab es natürlich auch Gelegenheit Hunger und Durst zu stillen. Gegen 14.30 Uhr starteten wir in Richtung Heimat, legten jedoch noch einen kleinen »Kaffee-/Eis-Aufenthalt« in Bad Bergzabern ein. Unser Abendessen erwartete uns in der Gaststätte »Höhenblick« in Mühlhausen. Um ca. 21.00 Uhr erreichten wir dann nach einem mega-sonnigen Wochenende Treffelhausen.

Ganz besonders danken möchten wir an dieser Stelle unserem Busfahrer Thomas, den Vesper- und Getränkebesorgern, Horst und allen, die in irgendeiner Weise zum Gelingen des Ausfluges beigetragen haben.

Termine... Termine... Termine...

Sonntag, 12. 10. 2008 »Lautertaler Musikertreffen« in Wißgoldingen
Sonntag, 19. 10. 2008 »Kirchweihfest« in Böhmenkirch

Ihre Gemeinde im Internet: www.boehmenkirch.de

Turnverein Treffelhausen 1913 e.V.

Ausschusssitzung

Am Freitag, dem 10. 10. 2008 findet im Vereinsheim eine Ausschußsitzung statt. Alle Ausschussmitglieder und alle Abteilungsleiter werden gebeten an dieser Sitzung teilzunehmen.

Beginn: 20.00 Uhr

Abteilung Handball

Spielergebnisse:

SG Herbrecht./Bolheim - SG Böhmk./Treffelh. Frauen 22 : 17

JSG Laut./Winzingen - SG Böhmenk./Treffelh. C-Jgd m 19 : 19

SG Böhm/Treff D-Jgd m - TS Göppingen 21 : 12

SG Böhm/Treff C-Jgd w - TV Steinheim 12 : 14

SG Böhm/Treff B-Jgd m - SG Lauter 2 22 : 27

TVT 1 - TSV Bartenbach 2 28 : 21

Spielvorschau

Samstag, 11. Oktober 2008 Alb-Sporthalle Böhmenkirch

11.30 Uhr **SG Böhm/Treffelh. C-Jgd w -** TG Geislingen

13.00 Uhr **SG Böhm/Treffelh. C-Jgd m -** TV Rechberghausen

14.30 Uhr **SG Böhm/Treffelh. B-Jgd w -** HT Göppingen

16.00 Uhr **SG Böhm/Treffelh. B-Jgd m -** TV Bargau

17.45 Uhr **SG Böhm/Treffelh. Frauen -** FSG Donz./Geislingen 2

Samstag, 11. 10. 2008 Oede-Sporthalle Göppingen

17.15 Uhr TS Göppingen 2 - TVT 2

Sonntag, 12. 10. 2008 Voralbhalle Heiningen

13.00 Uhr TSV Heinininingen 2 - TVT 1

Spielbericht TV Treffelhausen - TSV Bartenbach 2 Handball Bezirksliga Endstand 28:21 Halbzeit 13:12

TVT mit starker zweiter Halbzeit verdient gewonnen.

In einem Spiel, dass mit laufender Spieldauer immer besser von Seiten des TVT wurde, ist ein Sieg mit 7 Toren Differenz gerechtfertigt.

Die Mannschaft zeichnete sich zudem durch eine geschlossen gute Leistung aus.

Zum Spielanfang ging der Gegner konsequenter zu Werk und ging mit zwei Toren in Führung. Schon beim 4:4 war wieder alles offen und die Mannschaft der Blau Weissen spielte schnell aus einer sicheren Abwehr heraus. Bis zur Pause konnte sich keine Mannschaft entscheidend absetzen. Schon früh in der zweiten Halbzeit übernahm der TVT die Führung und konnte über 21:15 und 24:18 einen beruhigenden Vorsprung erzielen. Gekonnte Tempogegenstöße, klug vorgetragene Spielzüge, verbunden mit etwas Leichtsinn seitens des TVT, gepaart mit einer sehr guten Abwehrleistung, lässt sich die Mannschaft am besten beschreiben. Die Richtung stimmt zum jetzigen Zeitpunkt und die Mannschaft hormoniert recht gut.

Aufstellung Könninger, Krauß, Fuchs (1), Knödler (5), Nägele (1), Alexander Bulling, Johannes Widmann (1), Thomas Krieg (8/2), Simon Widmann (6), Brien (2), Patsch (3), Neumann, Nagel (1) Trainer Jürgen Nagel

Vorschau

Am Sonntag, dem 12. 10. 2008 bereits um **13.00 Uhr,** geht es gegen die Reserve vom TSV Heiningen in deren Voralbhalle. Der frühe Spielbeginn ist etwas ungewöhnlich für die Mannschaft, sollte aber kein Problem darstellen. Dass der Gegner für den TVT ein Gradmesser wird, steht zweifellos fest. Mit dem gezeigten Einsatz und dem Spielwitz sollte ein Erfolg für den TVT auch im Bereich des machbaren sein. Mit den zahlreichen TVT Fans im Rücken, ist ein weiterer Pluspunkt auf TVT Seite.

Kinderturnen

Am 27. 9. 2008 fanden in Donzdorf die Gau-Bestenkämpfe statt. Vom Verein qualifizierten sich 14 Kinder, die alle mit sehr guten Ergebnissen abgeschnitten haben. Die Ergebnisse im Einzelnen:

Wahlwettkampf m 8 Jahr - Gemischt (12 Teilnehmer)

5. Philip Lindner
6. Patrick Kreher

Wahlwettkampf w 8 Jahre - Gemischt (16 Teilnehmer)

3. Hanna Barth
6. Helena Steiner

Wahlwettkampf w 9 Jahre - Gemischt (19. Teilnehmer)

1. Nadine Dukat
5. Alicia-Sophie Schebesta
6. Dorina Barthold
7. Franziska Bulling

Wahlwettkampf w 11 Jahre - Gemischt (16 Teilnehmer)

1. Julia Woitek
4. Corinna Dukat
6. Franziska Süß

Wahlwettkampf w 12 Jahre - Gemischt (15 Teilnehmer)

1. Nicole Blum
7. Chiara Stabel
9. Rebecca Grünholz

Wir gratulieren euch herzlich zu den super tollen Ergebnissen.

Nicole, Anja, Ramona, Gabi und Peter

Abteilung Leichtathletik

Es besteht dieses Jahr noch die Möglichkeit, das Deutsche Sportabzeichen abzulegen. Da sich bei eurem OTW einiges ergeben hat, besteht die Möglichkeit, dies auch vormittags oder nachmittags abzulegen, natürlich mit Absprache, toll wäre es wenn sich 3 - 4 zusammen finden könnten. Meine Tel.-Nr. ist ja bekannt.

P.S. Für die Mädels und Jungs besteht jeweils freitags von 14.00 Uhr bis 16.00 Uhr auch noch das Sportabzeichen abzulegen, natürlich auf unserem Sportplatz. Es wäre schön, wenn noch einige dazukommen würden.

Bis auf bald euer O.T.W.

Abteilung Tischtennis

Ergebnisse vom Wochenende: Niederlagen für TVT I und II und Senioren

TVT I - SC Weiler 7 : 9

In einem spannendem Spiel musste sich unsere erste Mannschaft am Ende knapp mit 7:9 geschlagen geben. Nach den Doppeln lag man mit 1:2 zurück. Zwischenzeitlich konnte man auf 4:4 ausgleichen, da man danach allerdings drei Spiele in Folge abgab, konnte man nur noch das Schlussdoppel erreichen, welches man jedoch mit 0:3 verlor.

Für den TVT waren erfolgreich: Bernd Wollinger/Claus Burst (1x), Michael Dukat (1x), Hartmut Geiger (1x), Bernd Wollinger (2x), Claus Burst (2x),

TVT II - TSV Sparwiesen II 2 : 9

Stark ersatzgeschwächt musste die zweite Mannschaft am Samstagnachmittag gegen den TSV Sparwiesen antreten. Die an den Nummern 1, 2, und 4 aufgestellten Spieler fielen alle aus. In dieser Aufstellung war dann nicht viel zu erreichen. Man verlor deutlich mit 2:9.

Für den TVT waren erfolgreich: Jochen Krause/Robert Grötzinger (1x), Jochen Krause (1x)

Senioren - TGV Rosswälden II 1 : 6

Im zweiten Punktspiel der Saison waren unsere Senioren ohne Chance. Stand es nach den beiden Doppeln noch 1:1 Unentschieden so zeigte sich in den Einzeln der TGV Rosswälden II klar besser und gewann alle Einzel.

Für den TVT waren erfolgreich: Rolf Vesenmaier/Ernst Brodbeck (1x)

Spielvorschau:

Mittwoch, 15. 10. 2008	20.30 Uhr	TTV Zell II - Senioren
Samstag, 11. 10. 2008	18:00 Uhr	TVT I - TTV Zell II
	18:00 Uhr	TVT II - TV Unterböhringen

Steinenkirch

Landfrauenverein Steinenkirch

Sichelhenke im Dorfhaus

Die Steinenkircher Landfrauen haben kürzlich im herbstlich geschmückten Dorfhaus die Sichelhenke gefeiert. Die Ortsvorsitzende Lieselotte Zeller begrüßte die vielen Gäste, darunter Bürgermeister Jürgen Lenz, Ortsvorsteher Erich Greiner und Ortsvorsteher

Erwin Lang aus Treffelhausen. Mit ihrem vorgetragenen Gedicht »Gedanken zum Erntedank« brachte sie zum Ausdruck, für was wir uns alles bedanken sollten. Zur Unterhaltung der Gäste wurde ein kleiner Sketch vorgetragen, in dem sich zwei Frauen beim Tupperabend (Anke Biegert und Martina Ströhle) sämtliche Schüsseln unter den Nagel rissen und die Beraterin (Heike Klauß) mit Wellholz und Besen davonjagten. Der Sketch erntete viel Beifall. Anschließend hatte die Mutter-Kind-Gruppe »Sonnenkinder« unter der Leitung von Nadine Krause ihren Auftritt, sie wurden ebenfalls mit großem Beifall und mit einem kleinen Geschenk belohnt. Der vorgetragene Hasen-Tanz der Kinder mit Unterstützung ihrer Mamas war ein voller Erfolg. Anschließend wurden die Gäste noch mit Kaffee und selbstgemachten Kuchen verwöhnt.

Weinseminar für Frauen

Am Dienstag, dem 21. 10. 2008 findet im Dorfhaus Steinenkirch um 19.30 Uhr ein Weinseminar für Frauen statt. Die Referentin Stephanie Postweiler aus Donzdorf wird uns bestimmt einiges über das gute Tröpfchen erzählen.

Anmeldungen ab sofort bei L. Zeller (Tel. 42 24) oder G. Knoblauch (Tel. 51 92).

Aus den Nachbargemeinden

Ski-Club Degenfeld

Herbstveranstaltung am 11. und 12. Oktober: Veteranenspringen und Skiroller- Berglauf

Wir laden die gesamte Bevölkerung aus Böhmenkirch und Umgebung zu unserer Herbstveranstaltung und gleichzeitig letztem Sommerspringen dieser Saison am 11. und 12. 10. 2008 recht herzlich ein.

Die Veranstaltung beginnt am Samstag 11. 10. um 15:30 Uhr mit einer Neuauflage des Skiroller-Berglaufs. Die Strecke führt von Degenfeld über den Schanzenweg zu den Mattenschanzen. Es werden 2 Starts erfolgen, wobei der zweite nach den Zeitabständen des ersten Laufs gestartet wird und dadurch zusätzliche Spannung verspricht.

Der Sonntag steht dann ganz im Zeichen des Skispringens. Ab 14 Uhr werden wir gleichzeitig das Veteranenspringen und die Herbst-Tournee der Nachwuchsskispringer jeweils von der 15-Meter-Mattenschanze durchführen. Teilnahmeberechtigt fürs Veteranenspringen sind alle Damen und Herren, die das 30. Lebensjahr vollendet haben. Wir würden uns über viele mutige Teilnehmer sehr freuen. Anmelden kann man sich bei Frank Ziegler, Tel. 6958. Wer der Meinung ist, ein Training könnte nicht schaden, kann am 11. 10. ab 10 Uhr an der Schanze üben. Freuen würden wir uns über viele Zuschauer und Fans. Für das leibliche Wohl ist an beiden Tagen bestens gesorgt.

Was sonst noch interessiert

Herbstferien 2008

Ferienbetreuung für Grundschüler

GEISLINGEN / AMSTETTEN

Ein Problem vieler berufstätiger Eltern: Wohin mit dem Grundschulkind in den Schulferien? Als Berufstätiger hat man doch nicht so viele Urlaubstage, um schon wieder frei zu nehmen. In Geislingen wird in den Herbstferien für Grundschüler eine schulübergreifende Betreuung angeboten.

In der Zeit vom 27. Oktober bis 31. Oktober 2008, täglich von 7.30 bis 16.30 Uhr bietet die Stadtverwaltung in der Pestalozzischule eine Betreuung an. Betreut werden die Grundschüler von in der Erziehung erfahrenen Personen sowie von Auszubildenden der Heidelberger Druckmaschinen AG (HDM). Die Kosten für die ganze Woche einschließlich eines warmen Mittagessens betragen 45 Euro.

Anmeldungen nimmt auf dem Geislinger Rathaus ab sofort Claudia Nägele, Tel. 07331 / 24 243, entgegen.

Dieses Betreuungsangebot ist ein Kooperationsprojekt der Stadt mit der Heidelberger Druckmaschinen AG (HDM) in Amstetten und ist offen für alle Interessierte.

Deutscher Kinderschutzbund e.V.

Ortsverband Göppingen und Umgebung

Kinderkleider- und Spielzeugbazar des Kinderschutzbundes

Der Deutsche Kinderschutzbund e.V. - Ortsverband Göppingen und Umgebung - führt am 11. Oktober einen Kinderkleider- und Spielzeugbazar von 12.00 bis 16.00 Uhr im Kinderhaus »Villa Regenbogen« in der Oberen Gartenstraße 3 in Göppingen durch. Wer nicht mehr benötigte Kinderkleidung oder Spielzeug verkaufen möchte, kann sich unter Telefon 0 71 61 / 9 87 65 52 oder per Email unter geschaeftsstelle@dksb-gp.de einen Tisch reservieren (ca. 120 x 85 x 60 cm). Die Tischgebühr beträgt 5 Euro.

Das Anmeldeformular gibt es auch im Internet unter www.dksb-gp.de

Alle interessierten Eltern sind zum Besuch und zum Einkauf beim Bazar am kommenden Samstag eingeladen.

DEUTSCHES ROTES KREUZ **Kreisverband Göppingen**

AMEISE-Wohnberatung des DRK

Hausarbeit

Die Küche ist mehr als ein Arbeitsplatz. Auch wenn sie nur klein ist, ist sie doch meist im Tagesablauf der zentrale Aufenthaltsort. Selbst wenn man in einigen Bereichen auf Grund des Alters oder einer Behinderung Hilfe braucht, versucht man doch so viel wie möglich selbständig zu erledigen. Deshalb gebührt der Einrichtung einer Küche auch besondere Aufmerksamkeit. Schon mit ganz wenig Aufwand können Sie sich den Alltag erleichtern: z.B. eine Arbeitsfläche, an der Sie sitzen können, eine Stehhilfe, ein besseres Licht, ein Kühlschrank in Tischhöhe .... usw. - Solche und weitere Tipps hält die Wohnberatungsstelle und Seniorenwerkstatt »AMEISE« für Sie bereit. Unter dem Motto »Wohnen, am liebsten zu Hause« kommen unsere Wohnberater zu Ihnen und machen individuelle Vorschläge. Im Internet unter www.drk-goeppingen.de/ Unsere Angebote/Sozialarbeit/Wohnberatung können Sie auch eine Checkliste zum Thema »barrierefreies Wohnen« abrufen und ausdrucken. Sie erreichen uns über das

Deutsche Rote Kreuz, Kreisverband Göppingen, Eichertstr. 1, Tel. 07161-67 39 12.

DDB - Deutscher Diabetiker Bund

Allergie- und Astham Selbsthilfegruppe Stauferkreis

In Zusammenarbeit mit der DLRG-Ortsgruppe Donzdorf spricht Herr Dr. med. Lars Weinans - Facharzt für Allgemeinmedizin - am

Mittwoch, dem 15. 10. 2008 um 19.30 Uhr über das Thema:
Hab ein Auge auf dein Herz! Was kann ich für ein gesundes Herz-Kreislauf-System selber machen?
Die Veranstaltung findet am **Mittwoch, dem 15. 10. 2008 um 19.30 Uhr** im Vortragsraum **FORUM** Donzdorf, Hauptstraße / Ecke Mittelmühlgasse 1 (1. OG über Schloss Apotheke) statt.
Der Eintritt ist frei.
Alle Interessierten sind herzlich eingeladen!

Verbraucherzentrale Baden Württemberg

Umfrage der Verbraucherzentrale

Abkassiert vom Kieferorthopäden?

Seit Jahren registriert die Patientenberatung der Verbraucherzentrale Klagen von Eltern, deren Kinder in kieferorthopädischer Behandlung sind. Sie wurden bei der Behandlung vor die Wahl gestellt, entweder erhebliche Zuzahlungen für Leistungen, die Kassen nicht übernehmen, zu erbringen oder der Arzt lehnte die Behandlung ab. Um sich ein genaueres Bild über die Zuzahlungspraxis von Kieferorthopäden zu machen, startet die Verbraucherzentrale eine Umfrage.

Solange Kieferorthopäden zugelassen sind zur Behandlung von Kassenpatienten, müssen sie die im Leistungskatalog der Krankenkassen aufgeführten Zahnbehandlungen ohne Zuzahlung erbringen. Viele Eltern bekommen jedoch zusätzliche, privat zu bezahlende individuelle Gesundheitsleistungen (IGel) angeboten. Wer sie ablehnt, muss damit rechnen, keinen Termin für die Behandlung seines Kindes zu bekommen.

Bei Gesprächen mit der Landesvertretung der Kieferorthopäden wurden der Verbraucherzentrale zugesichert, dass alle Kieferorthopäden auf Wunsch reine Kassenleistungen anbieten - die Beschwerden betroffener Eltern reißen jedoch nicht ab. Um Politik und Öffentlichkeit stärker für das Thema zu sensibilisieren, sammelt die Verbraucherzentrale ab sofort bis zum 15. November Fälle betroffener Familien. Offensichtlich bedarf es größeren Drucks auf die Kieferorthopäden, damit sie ihren kassenärztlichen Versorgungsauftrag ernst nehmen.

Den Fragebogen kann man sich im Internet unter www.vz-bw.de/kifi herunterladen, in den Beratungsstellen der Verbraucherzentrale abholen oder per Fax anfordern unter 0721-9845150.

Sportkreis und Sportkreisjugend Göppingen e.V.

Sportkreisjugend Göppingen
INFO-Veranstaltungen

Jugendarbeit im Verein für neue bzw. interessierte Mitarbeiter
Terminänderung !!
Donnerstag, 14. Oktober 2008 19.00 Uhr
Ort: Sportkreisgeschäftsstelle, John.-F.-Kennedy-Str. 34, 73037 Göppingen
Wir informieren Sie über: Was ist Jugendarbeit, die gesetzlichen Grundlagen über Strukturen und Organisation der Vereinsjugend, Rechte und Pflichten, Zuschüsse etc. Wie kann die Sportkreisjugend ihren Verein bei der Jugendarbeit unterstützen?
Anmeldeschluss 09. Oktober 2008
Zur Verlängerung der Vereinsmanagerlizenz werden 4 Lehreinheiten angerechnet

»Ohne Moos nix los« INFO über Jugendzuschüsse
Mittwoch, 15. Oktober 2008 19.30 Uhr
Ort: Sportkreisgeschäftsstelle, John.-F.-Kennedy-Str. 34, 73037 Göppingen
Ein INFO-Abend für Jugendmitarbeiter und interessierte Vorstandsmitglieder unserer Mitgliedsvereine über die Zuschüsse des Sportkreises und der Sportkreisjugend Göppingen und die Zuschussmöglichkeiten aus Bundes-, Landes und Kreisjugendplan.
Anmeldeschluss 09. Oktober 2008
Zur Verlängerung der Vereinsmanagerlizenz werden 4 Lehreinheiten angerechnet
Die Veranstaltungen sind kostenlos!
ANMELDUNG und INFO an die Sportkreisgeschäftsstelle Göppingen John.-F.-Kennedy-Str. 34 73037 Göppingen Tel. 07161/969850 Fax. 07161/969850 oder E-Mail: sk@sportkreis-gp.de Internetadresse: www.sportkreis.gp.de
Öffnungszeiten der Geschäftsstelle Di u. Do 14.00-18.00 Uhr.

BURGER Natursteine
Wir bewegen Steine
• Grabmale • Treppen
• Natursteine für Innen und Außen
Marc Burger
Stöttener Weg 10
89558 Böhmenkirch
Telefon: 07332/5836
Ausstellungsfläche:
Treffelhauser Straße 3
- Schnittlingen
Telefax: 07332/3113

Privates Pflegehaus
Fam. Oster-Eichblatt
- in Gerstetten seit 1986 -
Arndtstr. 13 - 89547 Gerstetten - Tel. 0 73 23 / 78 74 - Fax 33 84
Bei nur 35 Bewohnern ist eine professionelle Pflege in familiärer Atmosphäre möglich!
Wir bieten sie Ihnen - zu vernünftigen Preisen!
Kurzzeitpflege - Langzeitpflege
Wir kochen noch selber - schwäbisch gut!

Groovy Bikes
fredi's radshop
Ledergasse 16 · 73072 Donzdorf
Fon (07162)26172 · Fax (07162)25885
fredis-radshop@t-online.de
CENTURION Wilier corratec WINORA HERRMANN SPECIALIZED

Wertstoffhof Böhmenkirch
beim Bauhof, Friedhofstraße 19
Öffnungszeiten: Dienstag: 16.00 - 18.00 Uhr
Freitag: 14.00 - 18.00 Uhr
Hier können Sie folgende Wertstoffe abgeben und so einen aktiven Beitrag zum Umweltschutz leisten:
• Styropor
• Batterien (Haushaltsbatterien)
• Küchenaltfette
• Kork
• Altkleider
• Bauschutt / Erdaushub
• Metalle
• Altschuhe
• Kartonagen
• Papier
• CDs / DVDs
Die Wertstoffe müssen sauber und trocken sein. Anlieferungen nur in haushaltsüblichen Mengen (d.h. bis 0,5 cbm, entspricht etwa der Kofferraumladung eines Pkw, Kosten 5,- €).